



YALOVA
ÜNİVERSİTESİ

2019 PERFORMANS PROGRAMI

Strateji Geliştirme Daire Başkanlığı

Ocak 2019



*Hiçbir şeye ihtiyacımız yok,
Yalnız bir şeye ihtiyacımız vardır;
Çalışkan olmak!*

K. Atatürk

Sunuş



Üniversitemiz 2019-2023 yılı Stratejik Planında yer alan amaç ve hedefler doğrultusunda, tüm akademik ve idari birimlerimizin katılımı ile 2019 yılı performans hedeflerimizi, bu hedeflere ilişkin stratejilerimizi, faaliyet ve projelerimizi belirleyerek 2019 Yılı Performans Programını oluşturmuş bulunmaktayız.

Gerçekçi ve akılcı yaklaşımlarla hazırlanan bu programla Üniversitemizde; başta eğitim öğretim faaliyetleri olmak üzere, bilimsel araştırma ve yayın faaliyetlerinin, sanayi ile işbirliği ve bölgesel kalkınmaya katkı sağlayacak proje çalışmalarının belirlenmiş hedefler doğrultusunda ve yükseköğretim standartlarına uygun nitelikte gerçekleştirilmesi öngörülmektedir. Ayrıca öğrencilerimizin akademik, sosyal, kültürel ve sportif ihtiyaçlarının karşılanması amacıyla Üniversitemizin fiziksel yapılanmasına da hızla devam edilecektir.

Performans Programında yer alan hedefleri gerçekleştirmek üzere, programda yer alan faaliyetlerden sorumlu tüm birimlerimizce hedeflere ulaşılması konusunda azami gayret gösterilecek; hedeflerin gerçekleşme sonuçları, belirlenmiş göstergelerle ölçülecek ve gerçekleşme sonuçları kamuyla paylaşılacaktır.

Program doğrultusunda 2019 yılında yapılacak çalışmaların başarılı olması, hayırlı sonuçlar vermesi dileğiyle, Performans Programını kamuoyuna saygıyla arz ederim.

Prof. Dr. Suat CEBECİ
Rektör



İÇİNDEKİLER

I. GENEL BİLGİLER	1
A. GÖREV YETKİ VE SORUMLULUKLAR	1
B. TEŞKİLAT YAPISI	3
1.ÖRGÜT YAPISI	3
1.1. Akademik Teşkilat Yapısı	4
1.2. İdari Teşkilat Yapısı	5
C. FİZİKSEL KAYNAKLAR	6
1. FİZİKİ YAPI	6
1.1. Eğitim-Öğretim Birimleri	6
1.2. Eğitim Alanları	22
1.3. Taşıtlar	22
1.4. Sosyal Alanlar	22
2. BİLGİ ve TEKNOLOJİK KAYNAKLAR	24
2.1.Bilgisayar Sayıları.....	26
2.2.Kütüphane Kaynakları	28
3. İNSAN KAYNAKLARI	28
3.1.Akademik Personel	28
3.2.İdari Personel	30
D.SUNULAN HİZMETLER	30
1.Eğitim Hizmetleri	30
1.1. Öğrenci Sayıları	30
II. PERFORMANS BİLGİLERİ	32
A. TEMEL POLİTİKA VE ÖNCELİKLER	33
B. AMAÇ VE HEDEFLER	34
MİSYON, VİZYON, TEMEL DEĞERLER	34
1.1. Misyon	34
1.2. Vizyon	34
1.3. Temel Değerler	34
STRATEJİK AMAÇ VE HEDEFLER	37
C.PERFORMANS HEDEF VE GÖSTERGELERİ İLE FAALİYETLER	44

Tablolar

Tablo 1. Üniversite Organları.....	3
Tablo 2. Kapalı Alanların Dağılımı.....	20
Tablo 3. Yerleşkelerin Fonksiyonel Dağılımı.....	21
Tablo 4. Kamu Kurum ve Kuruluşlarına Tahsis Edilen, Ortak Kullanım ve İrtifak Hakkı Tesisleri İçin Verilen Taşınmazlar.....	21
Tablo 5. Eğitim Alanları, Sayıları ve Kapasiteleri.....	22
Tablo 6. Taşıtlar	22
Tablo 7. Yemekhaneler, Kantinler, Kafeteryalar.....	22
Tablo 8. Lojmanlar.....	23
Tablo 9. Toplantı ve Konferans Salonları	23
Tablo 10. Yönetim Bilgi Sistemleri ve Kullanılan Yazılımlar.....	24
Tablo 11. 2019 Yılında Alımı Yapılacak Olan Yönetim Bilgi Sistemleri ve Yazılımlar	26
Tablo 12. Bilgisayar Sayıları.....	26
Tablo 13 Diğer Teknolojik Kaynaklar	26



Tablo 14. Kütüphane Kaynakları	28
Tablo 15. Akademik Personel Sayıları	28
.....	29
Tablo 16. Akademik Personelin Kadro Doluluk Durumuna Göre Dağılımı.....	29
Tablo 17. İdari Personel Sayıları	30
Tablo 18. İdari Personelin Hizmet Sınıfına Göre Dağılımı.....	30
Tablo 19. Öğrenci Sayıları.....	30
Tablo 20. Örgün ve İkinci Öğretimde Öğrenim Gören Öğrenci Sayıları	31
Tablo 21. Stratejik Amaç ve Hedefler	37

Grafikler

Grafik 1. Akademik Personelin Unvanlarına Göre Dağılımı	29
Grafik 2. Yıllar İtibariyle Öğrenci Sayıları Gelişimi.....	31
Grafik 3. Stratejik Plan Hedeflerinin Amaçlara Göre Dağılımı.....	36

Şekiller

Şekil 1. Akademik Teşkilat Şeması	4
Şekil 2. İdari Teşkilat Şeması.....	5



I. GENEL BİLGİLER



Yalova Üniversitesi; 22 Mayıs 2008 tarihli ve 5765 Sayılı, Yükseköğretim Kurumları Teşkilâtı Kanununda ve Yükseköğretim Kurumları Öğretim Elemanlarının Kadroları Hakkında Kanun Hükmünde Kararname ile Genel Kadro ve Usulü Hakkında Kanun Hükmünde Kararnameye Ekli Cetvellerde Değişiklik Yapılmasına Dair Kanun ile kurulan dokuz üniversiteden biridir.

Üniversitemiz kurulduğu günden bu yana gerek öğrenci ve personel sayısı gerekse akademik birim itibarıyla hızlı bir gelişme göstermektedir. Üniversitemiz bünyesinde 2013 yılı itibarıyla Mühendislik Fakültesi, Hukuk Fakültesi, İktisadi ve İdari Bilimler Fakültesi, İslami İlimler Fakültesi, Sanat ve Tasarım Fakültesi olmak üzere 5 fakülte bulunmaktadır. Aynı zamanda, Sosyal Bilimler Enstitüsü ve Fen Bilimleri Enstitüsü olmak üzere 2 enstitü; Yalova Meslek Yüksekokulu, Armutlu Meslek Yüksekokulu, Çınarcık Meslek Yüksekokulu ve Termal Meslek Yüksekokulu olmak üzere 4 meslek yüksekokulu ile Yabancı Diller Yüksekokulu ile toplamda 12 akademik birimde eğitim öğretime devam edilmektedir. Rektörlüğe bağlı akademik birimler altında; sekiz araştırma merkezi, altı bölüm ve beş birim faaliyet göstermektedir. Üniversitemiz idari faaliyetlerini ise sekiz daire başkanlığı, hukuk müşavirliği, döner sermaye, iç denetim ve üç birim müdürlüğü ile yürütmektedir.

Üniversitemiz bünyesinde; 2018 yıl sonu itibarıyla, Mühendislik Fakültesinde 1647, İktisadi ve İdari Bilimler Fakültesinde 3136, Hukuk Fakültesinde 1053, İslami İlimler Fakültesinde 370, Sanat ve Tasarım Fakültesinde 180, Sosyal Bilimler Enstitüsünde 936, Fen Bilimleri Enstitüsünde 212, Yalova Meslek Yüksekokulunda 3151, Armutlu Meslek Yüksekokulunda 558, Çınarcık Meslek Yüksekokulunda 1922, Termal Meslek Yüksekokulunda 623 olmak üzere toplam 13.778 öğrenci eğitim öğretime devam etmektedir.

A. GÖREV YETKİ VE SORUMLULUKLAR

Üniversiteler, Anayasanın 130' uncu maddesinde; çağdaş eğitim öğretim esaslarına dayanan bir düzen içinde milletin ve ülkenin ihtiyaçlarına uygun insan gücü yetiştirmek amacı ile ortaöğretime dayalı çeşitli düzeylerde eğitim öğretim, bilimsel araştırma, yayın ve danışmanlık yapmak, ülkeye ve insanlığa hizmet etmek üzere çeşitli birimlerden oluşan kamu tüzel kişiliğine ve bilimsel özerkliğe sahip kurumlar olarak tanımlanmıştır.

Yükseköğretimde amaç ve ilkeleri belirleyen ve bütün yükseköğretim kurumlarının ve üst kuruluşlarının teşkilatlanma, işleyiş, görev, yetki ve sorumlulukları ile eğitim-öğretim, araştırma, yayım, öğretim elemanları, öğrenciler ve diğer personel ile ilgili esasları düzenleyen



2547 Sayılı Yükseköğretim Kanunu'nda Üniversitemizin görevleri aşağıdaki şekilde belirlenmiş bulunmaktadır.

- Çağdaş uygarlık ve Eğitim-öğretim esaslarına dayanan bir düzen içinde, toplumun ihtiyaçları ve kalkınma planları ilke ve hedeflerine uygun ve ortaöğretime dayalı çeşitli düzeylerde eğitim-öğretim, bilimsel araştırma, yayım ve danışmanlık yapmak,
- Kendi ihtisas gücü maddi kaynaklarını rasyonel, verimli ve ekonomik şekilde kullanarak, milli eğitim politikası ve kalkınma planları ilke ve hedefleri ile Yükseköğretim Kurulu tarafından yapılan plan ve programlar doğrultusunda, ülkenin ihtiyacı olan dallarda ve sayıda insan gücü yetiştirmek,
- Türk toplumunun yaşam düzeyini yükseltici ve kamuoyunu aydınlatıcı bilim verilerini söz, yazı ve diğer araçlarla yaymak,
- Örgün, yaygın, sürekli ve açık eğitim yoluyla toplumun özellikle sanayileşme ve tarımda modernleşme alanlarında eğitilmesini sağlamak,
- Ülkenin bilimsel, kültürel, sosyal ve ekonomik yönlerde ilerlemesini ve gelişmesini ilgilendiren sorunlarını, diğer kuruluşlarla işbirliği yaparak, kamu kuruluşlarına önerilerde bulunmak suretiyle öğretim ve araştırma konusu yapmak, sonuçlarını toplumun yararına sunmak ve kamu kuruluşlarınca istenecek inceleme ve araştırmaları sonuçlandırarak düşüncelerini ve önerilerini bildirmek,
- Eğitim-öğretim seferberliği içinde örgün, yaygın, sürekli ve açık eğitim hizmetini üstlenen kurumlara katkıda bulunacak önlemleri almak,
- Bölgemizdeki tarım ve sanayinin gelişmesine ve ihtiyaçlarına uygun meslek elemanlarının yetişmesine ve bilgilerinin gelişmesine katkıda bulunmak; sanayi, tarım ve sağlık hizmetleri ile diğer hizmetlerde modernleşmeyi, üretimde artışı sağlayacak çalışma ve programlar yapmak, uygulamak ve yapılanlara katılmak, bununla ilgili kurumlarla işbirliği yapmak ve çevre sorunlarına çözüm getirici önerilerde bulunmak,
- Eğitim teknolojilerini üretmek, geliştirmek, kullanmak, yaygınlaştırmak,
- Yükseköğretimin uygulamalı yapılmasına ait eğitim-öğretim esaslarını geliştirmek, döner sermaye işletmelerini kurmak, verimli çalıştırmak ve bu faaliyetlerin geliştirilmesine ilişkin gerekli düzenlemeleri yapmaktır.



B. TEŞKİLAT YAPISI

1.ÖRGÜT YAPISI

Tablo 1. Üniversite Organları

ÜNİVERSİTE ORGANLARI	
REKTÖR	
Prof. Dr. Suat CEBECİ	
ÜNİVERSİTE SENATOSU	
Rektör	Prof. Dr. Suat CEBECİ
Rektör Yardımcısı	Prof. Dr. Mustafa ÖKSÜZ
Rektör Yardımcısı	Prof. Dr. Orhan TORKUL
Rektör Yardımcısı	Prof. Dr. Derya GÜROY
Hukuk Fakültesi Dekanı V.	Prof. Dr. Şaban KAYIHAN
Hukuk Fakültesi	Dr.Öğr. Üyesi Peri URAN MURPHY
İktisadi ve İdari Bilimler Fakültesi Dekanı	Prof. Dr. Süleyman KIZILTOPRAK
İktisadi ve İdari Bilimler Fakültesi	Doç. Dr. Muharrem ES
İslami İlimler Fakültesi Dekanı	Prof. Dr. Alican DAĞDEVİREN
İslami İlimler Fakültesi	Prof. Dr. Mehmet Tahir YAREN
Mühendislik Fakültesi Dekanı	Prof. Dr. Mustafa ÖZTAŞ
Mühendislik Fakültesi	Prof. Dr. Hüseyin YILDIRIM
Sanat ve Tasarım Fakültesi Dekanı	Prof. Dr. Metin IŞIK
Sanat ve Tasarım Fakültesi	Doç. Dr. Nurdan Çetin YERLİKAYA
Fen Bilimleri Enstitüsü Müdürü	Prof. Dr. Jülide Hızal YÜCESOY
Sosyal Bilimler Enstitüsü Müdürü	Doç.Dr. Mehmet Gökhan GENEL
Yabancı Diller Yüksekokulu Müdürü	Dr. Öğr. Üyesi Mehmet Ali UĞUR
Armutlu Meslek Yüksekokulu Müdürü	Dr. Öğr. Üyesi Serhan MANTOĞLU
Çınarcık Meslek Yüksekokulu Müdürü	Öğr. Gör. Bayram KARAKURT
Termal Meslek Yüksekokulu Müdürü	Prof. Dr. Bülent YİĞİT
Yalova Meslek Yüksekokulu Müdürü	Prof. Dr. Fikret YÜKSEL
Genel Sekreter	Sayim Oral
ÜNİVERSİTE YÖNETİM KURULU ÜYELERİ	
Rektör	Prof. Dr. Suat CEBECİ
Hukuk Fakültesi Dekanı V.	Prof. Dr. Şaban KAYIHAN
İktisadi ve İdari Bilimler Fakültesi Dekanı	Prof. Dr. Süleyman KIZILTOPRAK
İslami İlimler Fakültesi Dekanı	Prof. Dr. Alican DAĞDEVİREN
Mühendislik Fakültesi Dekanı	Prof. Dr. Mustafa ÖZTAŞ
Sanat ve Tasarım Fakültesi Dekanı	Prof. Dr. Metin IŞIK
Üye	Prof. Dr. Mustafa ÖKSÜZ
Üye	Prof. Dr. Orhan TORKUL
Üye	Prof. Dr. İsmail ADAK

1.1. Akademik Teşkilat Yapısı

Şekil 1. Akademik Teşkilat Şeması

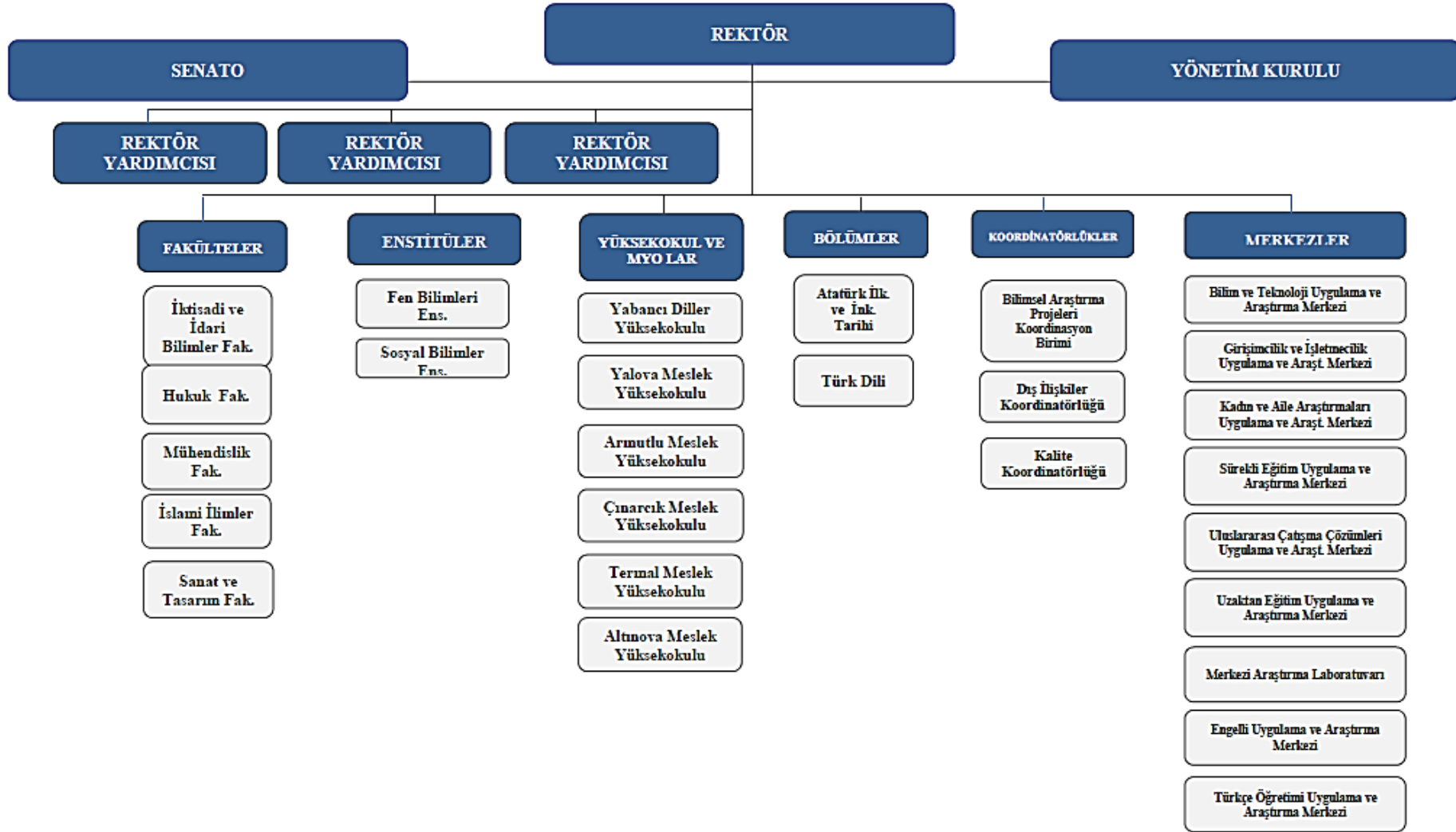



1.2. İdari Teşkilat Yapısı

Şekil 2. İdari Teşkilat Şeması

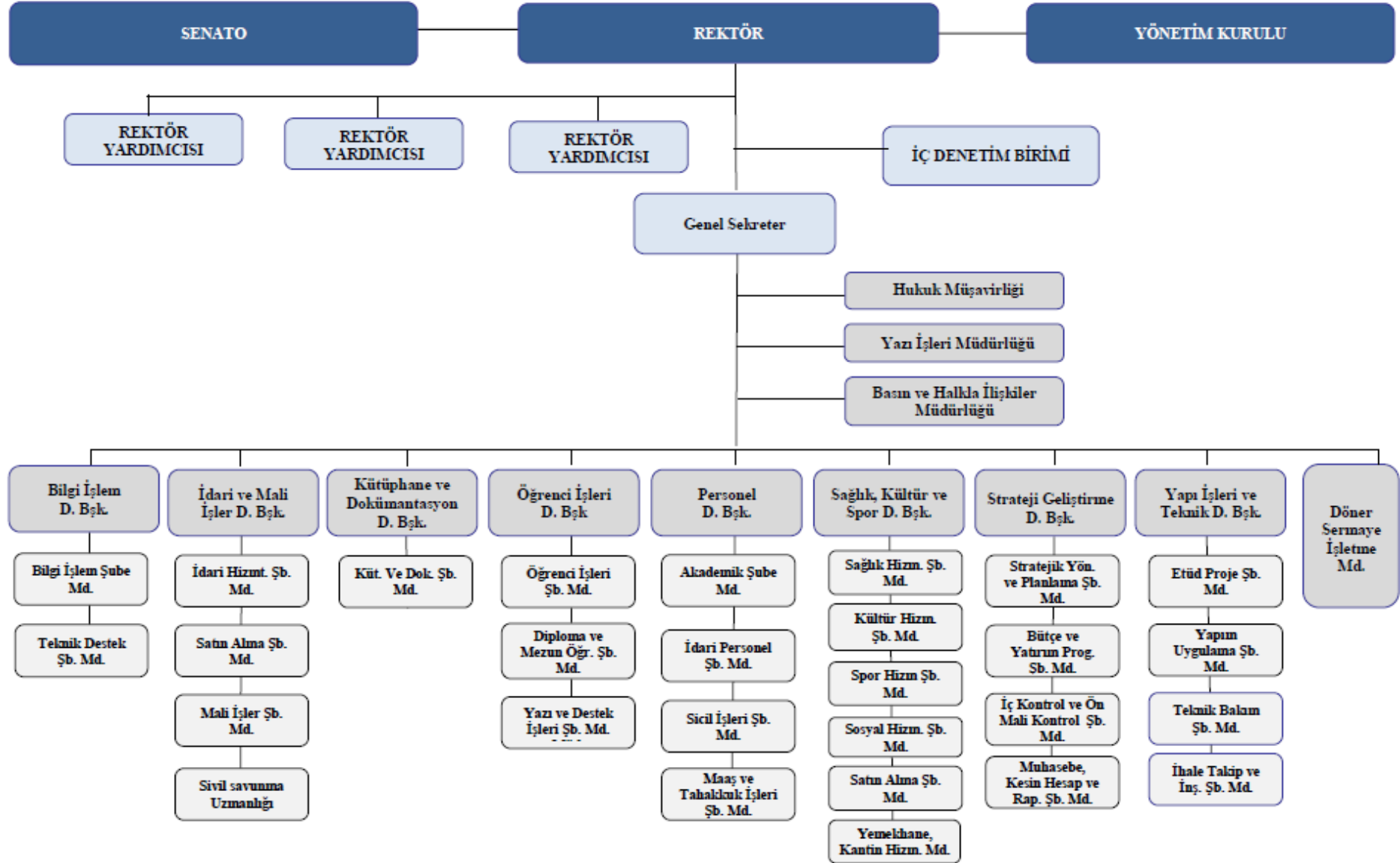

C. FİZİKSEL KAYNAKLAR

1. FİZİKİ YAPI

Yalova Üniversitesi, 2019 yılı itibarıyla, il merkezinde merkez yerleşke ile birlikte dört farklı yerde ve üç ilçe merkezinde hizmet vermekte olup; kullanmakta olduğu kapalı alan toplamı 93.915 m²'dir.

1.1. Eğitim-Öğretim Birimleri

Rektörlük

Rektörlük Binası, 2017 yılı itibarıyla Yalova Üniversitesi Merkez Yerleşkesinde hizmete girmiştir. Binada; Rektörlük, Sosyal ve Fen Bilimleri Enstitüleri, Özel Kalem Müdürlüğü, Genel Sekreterlik, Yazı İşleri Müdürlüğü, Daire Başkanlıkları ve Hukuk Müşavirliği ile diğer idari birimler hizmet vermektedir.



Yapım Yılı : 2017

Kapalı Alan : 12.197 m²

Toplantı Salonu Sayısı : 6

Ofis Sayısı : 63

Safran Yerleşkesi

Safran Yerleşkesinde; Yalova Meslek Yüksekokulu ve İslami İlimler Fakültesi bulunmaktadır.



İslami İlimler Fakültesi

Kapalı Alan	: 5.088 m ²
Derslik Sayısı	: 14
Eğitim Salonu	: 1
Yemekhane Sayısı	: 2
Toplantı Salonu Sayısı	: 1
Kantin Sayısı	: 2
Ofis Sayısı	: 70
Kütüphane Sayısı	: 1

Yalova Meslek Yüksekokulu

Kapalı Alan	: 4.461 m ²
Derslik Sayısı	: 19
Laboratuvar Sayısı	: 12
Toplantı Salonu Sayısı	: 1
Konferans Salonu Sayısı	: 1
Ofis Sayısı	: 41

Yabancı Diller Yüksekokulu

Yabancı Diller Yüksekokulu merkez yerleşkede eğitim-öğretim hizmetlerine devam etmekte olup, aynı binada Yalova Üniversitesi Sürekli Eğitim Uygulama ve Araştırma Merkezi (YÜSEM) de faaliyet göstermektedir.



Yapım Yılı	: 2014
Kapalı Alan	: 4.541 m ²
Toplantı Salonu Sayısı	: 6
Ofis Sayısı	: 63

Hukuk Fakültesi

Hukuk Fakültesi, 2019 yılı itibarıyla Merkez Yerleşke 'de bulunan binasında eğitim-öğretim faaliyetlerine devam etmektedir.



Yapım Yılı	: 2015
Kapalı Alan	: 6.507 m ²
Derslik Sayısı	: 8
Ofis Sayısı	: 40

İktisadi ve İdari Bilimler Fakültesi

İktisadi ve İdari Bilimler Fakültesi, 2019 yılı itibarıyla Merkez Yerleşke 'de eğitim-öğretim faaliyetlerine devam etmektedir.



Yapım Yılı	: 2015
Kapalı Alan	: 11.385 m ²
Derslik Sayısı	: 22
Ofis Sayısı	: 76
Yemekhane Sayısı	: 1

Mühendislik Fakültesi

Merkez yerleşkede yer alan binada eğitim-öğretim faaliyetleri devam etmektedir.



Yapım Yılı	: 2016
Kapalı Alan	: 11.176 m ²
Derslik Sayısı	: 18
Laboratuvar Sayısı	: 24
Ofis Sayısı	: 79

Armutlu Meslek Yüksekokulu

2013 yılından itibaren 9.974 m² kapalı alana sahip olan Armutlu Meslek Yüksekokulu binası hizmet vermeye devam etmektedir.



Yapım Yılı	: 2014
Kapalı Alan	: 7.576 m ²
Derslik Sayısı	: 13
Laboratuvar Sayısı	: 13
Toplantı Salonu Sayısı	: 1
Konferans Salonu Sayısı	: 1
Ofis Sayısı	: 21
Etüt-Çalışma Odası	: 1
Kütüphane	: 1
Yemekhane Sayısı	: 2
Kantin Sayısı	: 1

Çınarcık Meslek Yüksekokulu

Çınarcık Meslek Yüksekokulu toplam 9.725 m² kapalı alana sahip yerleşkesinde hizmet vermeye devam etmektedir.



Yapım Yılı	: 2014
Kapalı Alan	: 6.814 m ²
Derslik Sayısı	: 14
Laboratuvar Sayısı	: 4
Toplantı Salonu Sayısı	: 1
Ofis Sayısı	: 22
Klüp Odası Sayısı	: 1
Kütüphane-Çalışma Odası Sayısı	: 1
Yemekhane	: 1
Kantin	: 1

Termal Meslek Yüksekokulu

Termal MYO; toplam 7.725 m² kapalı alana sahip eğitim binasında eğitim öğretim hizmetlerini sürdürmektedir.



Kapalı Alan	: 7.725 m ²
Derslik Sayısı	: 10
Laboratuvar Sayısı	: 2
Konferans Salonu Sayısı	: 1
Ofis Sayısı	: 9
Yemekhane Sayısı	: 1
Kantin Sayısı	: 1

Merkezi Derslikler Binası

4.116 m²'lik kapalı alana sahip Merkezi Derslikler binasında Kütüphane ve Mühendislik Fakültesinin bazı bölümleri, 5 Adet laboratuvar ve 16 adet derslikle hizmet vermektedir.



Yapım Yılı	: 2014
Kapalı Alan	: 4.116 m ²
Derslik Sayısı	: 35
Laboratuvar Sayısı	: 5
Ofis Sayısı	: 81
Yemekhane Sayısı	: 1

Merkezi Araştırma Laboratuvarı

2.435 m²'lik kapalı alana sahip Merkezi Araştırma Laboratuvarında 12 adet laboratuvar bulunmakta olup, Merkez Yerleşke'de hizmet vermeye başlamıştır.



Yapım Yılı : 2015

Kapalı Alan : 2435 m²

Laboratuvar Sayısı : 12

Sosyal Tesis Binası

Merkez yerleşkede 2018 yılı sonu itibariyle inşaatı biten binanın 2019-2020 eğitim öğretim döneminde aktif kullanılması beklenmektedir.



Başlangıç Tarihi	: 02.08.2017
Bitiş Tarihi	: 18.12.2018
Tamamlanma Durumu	: %100
Planlanan Kapalı Alan	: 3.186 m ²

Merkezi Yemekhane ve Mutfak Binası

1733 m²'lik kapalı alana sahip Merkezi Yemekhane ve Mutfak Binası Merkez Yerleşke'de hizmetine başlamıştır.

Ek Hizmet Binası

Üniversitemizin sahip olduğu 940.000 m² lik yerleşke alanında 1832 m²'lik binada 13 adet sınıf, 2 kulüp odası ve 1 adet konferans salonu ile eğitim-öğretim hizmeti verilmektedir.

Spor Tesisleri

- Açık Halı Saha
- Açık Voleybol Sahası
- Açık Basketbol Sahası
- Çok Amaçlı Kapalı Spor Salonu
- Kapalı Halı Saha Spor Tesisleri



Yapımı Devam Eden Yatırımlar

İslami İlimler Fakültesi Binası



Başlangıç Tarihi	: 26.08.2016
Planlanan Bitiş Tarihi	: 25.10.2018
Tamamlanma Durumu	: %70
Planlanan Kapalı Alan	: 12.415 m ²
Planlanan Maliyet	: 17.320.669 TL
Toplam Harcama	: 15.330.129 TL

Üniversitemiz tüm birimlerinin kapalı alan büyüklükleri ile mülkiyet durumlarına ilişkin bilgiler Tablo 2, 3 ve 4' te gösterilmektedir.

Tablo 2. Kapalı Alanların Dağılımı

YERLEŞKE ADI	MÜLKİYET TÜRÜ				KAPALI ALANI (m ²)	
	ÜNİVERSİTE	TAHSİS				KİRA
		HAZİNE TAHSİSLİ	BELEDİYE TAHSİSLİ	DİĞER		
Merkez Yerleşke	Rektörlük Binası				12.197	
	Yabancı Diller Yüksek Okulu Binası				4.541	
	Merkezi Kütüphane ve Enstitüler				4.116	
	Hukuk Fakültesi Binası				6.507	
	İ.İ.B.F. Fakülte Binası				11.385	
	Merkezi Araştırma Laboratuvarı				2.435	
	Sanat Tasarım Fakültesi Binası				2.339	
	Mühendislik Fakültesi Binası				11.176	
	Merkezi Öğrenci Yemekhanesi				1.618	
	Kapalı Futbol Sahası				1.696	
	Kapalı Basketbol Sahası				771	
	Mühendislik Fakültesine ait AR-GE Laboratuvarı				281	
Safran Yerleşkesi			İslami İlimler Fakültesi		5.088	
			Yalova MYO Binası		4.461	
Armutlu Yerleşkesi	Armutlu MYO Binası				7.576	
Çınarcık Yerleşkesi	Çınarcık MYO Binası				6.814	
Termal Yerleşkesi				Termal MYO Binası * (A-B-C Blok)	7.725	
Altınova Yerleşkesi			Altınova MYO		2.756	
Diğer Yerleşkeler			Armutlu Myo Uygulama Yönetim Prefabrik Binası		75	

			Armutlu Alg ve Balık Yetiştiriciliği Ünitesi			80
			Su Ürünleri Uygulama Binası			146
*Termal İlçesinde Arazi 29.291						
TOPLAM						93.915

* Orman ve Su İşleri Bakanlığından Tahsis Edilmiştir.

Tablo 3. Yerleşkelerin Fonksiyonel Dağılımı

NO	YERLEŞKE ADI	YERLEŞKENİN KULLANIM AMACI	ALANI (m ²)
1	MERKEZ YERLEŞKE	Eğitim Binaları, AR-GE Alanları Sosyal Donatı Alanları (Spor, Kültür, Barınma, Beslenme ve Diğer Yaşam Alanları) Park Alanları, Yollar	745.426,30
2	SAFRAN YERLEŞKESİ	Eğitim Binaları	10.901
3	ARMUTLU YERLEŞKESİ	Eğitim Binaları, Diğer	47.941
4	ÇINARCIK YERLEŞKESİ	Eğitim Binaları	14.878
5	TERMAL YERLEŞKESİ	Eğitim Binaları	21.500
	ALTINOVA YERLEŞKESİ	Eğitim Binaları	775
TOPLAM			841.421

Tablo 4. Kamu Kurum ve Kuruluşlarına Tahsis Edilen, Ortak Kullanım ve İrtifak Hakkı Tesisi İçin Verilen Taşınmazlar

NO	ADINA TAHSİS EDİLEN	ORTAK KULLANIMA VERİLEN	İRTİFAK HAKKI TESİSİ İÇİN VERİLEN	AMACI	ALANI (m ²)
1	YURTKUR			3.000 Kişilik Yurt Yapmak Üzere	92.075
2	SAĞLIK BAKANLIĞI 112 ACİL SERVİSİ				8.015
3	AFET Ve ACİL DURUM MÜDÜRLÜĞÜ			Eğitim Ve Tatbikat Alanı Olarak Kullanılmak Üzere	10.000



1.2. Eğitim Alanları

Tablo 5. Eğitim Alanları, Sayıları ve Kapasiteleri

Eğitim Alanı	Amfi	Sınıf	Toplam
0-50 Kişilik	-	88	88
51-75 Kişilik	-	51	51
76-100 Kişilik	2	21	23
Diğer	5	1	6
Toplam	7	161	168

1.3. Taşıtlar

Tablo 6. Taşıtlar

Taşıtın Cinsi	Kuruma Ait Taşıtlar	Hizmet Alımı Yoluyla Edinilmiş Taşıtlar	Toplam
Minibüs	1	-	1
Midibüs	2	-	2
Kamyonet	1	-	1
Binek Araç	5	3	8
Motosiklet	-	-	-
Traktör	1	-	1
Elektrikli Bisiklet	3	-	3
Diğer (ATV,Bisiklet)	1	-	1
Toplam	14	3	17

1.4. Sosyal Alanlar

1.4.1. Yemekhaneler, Kantinler ve Kafeteryalar

Tablo 7. Yemekhaneler, Kantinler, Kafeteryalar

Birim Adı	Sayısı	Kapasitesi
Öğrenci Yemekhanesi	5	1355
Personel Yemekhanesi	4	347
Kantin	8	805
Toplam	17	2.507

1.4.2.Lojmanlar

Tablo 8. Lojmanlar

Lojmanlar				
Lojman Tipi	Lojman Sayısı	Sayısı (Adet)		Kapalı Alanı (m ²)
		Dolu	Boş	
Kiralanmış Daire	14	10	4	1368 m ²
Toplam	14	10	4	1368 m ²

1.4.3.Toplantı ve Konferans Salonları

Tablo 9. Toplantı ve Konferans Salonları

Birim Adı	Yerleşke Adı	Adedi			Alan (m ²)	Kapasite (Kişi)
		Toplantı Salonu	Konferans Salonu	Eğitim Salonu		
Senato Toplantı Salonu	Merkez Yerleşke	1	-	-	81,04	20
Genel Sekreterlik Toplantı Salonu	Merkez Yerleşke	1	-	-	20,37	15
Mühendislik Fakültesi	Merkez Yerleşke	5	-	-	189	75
İslami İlimler Fakültesi	Safran	-	-	3	75	55
SBE	Merkez Yerleşke	1	-	-	30	20
Hukuk Fakültesi	Merkez Yerleşke	1	-	-	-	25
İktisadi ve İdari Bilimler Fakültesi	Merkez Yerleşke	5	1	22	1975,63	1490
Sanat ve Tasarım Fakültesi	Merkez Yerleşke	1	-	-	40	30
FBE	Merkez Yerleşke	-	-	1	24	28
Yabancı Diller YO	Merkez Yerleşke	1	-	-	75	35
Yalova MYO	Safran	-	1	-	120	110
Yalova MYO	Safran	1	-	-	110	30

Termal MYO	Termal	1			34,89	15
Termal MYO	Termal	-	1	-	132,79	144
Armutlu MYO	Armutlu	1	-	-	65	20
Armutlu MYO	Armutlu	-	1	-	80	110
Çınarcık MYO	Çınarcık	1	-	-	40	23
SKS	Merkez Yerleşke	-	2	-	270	279
SGDB	Merkez Yerleşke	1	-	-	12	15
BİDB	Merkez Yerleşke	-	-	1	26	11
YİTDB	Merkez Yerleşke	1	-	-	30	20
Toplam		22	6	27	3430,72	2570

2. BİLGİ ve TEKNOLOJİK KAYNAKLAR

Üniversitemizde kullanılan tüm bilgisayar, çevre aygıtları, ağ iletişimi ile yazılım ve donanımların günün şartlarına uygun şekilde geliştirilmesi için çalışmalar yürütülmektedir.

Önümüzdeki dönemlerde; Üniversitemizde yürütülmekte olan iş süreçlerinin büyük ölçüde elektronik ortama taşınması ve bu suretle daha esnek ve daha verimli bir çalışma ortamının oluşturulması hedeflenmektedir. Üniversitemizde kullanılmakta olan yazılımlar Tablo 10' da yer almaktadır.

Tablo 10. Yönetim Bilgi Sistemleri ve Kullanılan Yazılımlar

Yazılım Adı	Kullanım amacı	Kullanan Birim
ÜBYS Üniversite Bilgi Yönetim Sistemi	Yönetim Bilgi Sistemleri	Bütün Birimler
Stratejik Yönetim Sistemi	Performans Yönetimi	Bütün Birimler
İç Kontrol ve Risk Yönetimi Sistemi(KİOS)	İç Kontrol ve Risk Yönetimi	Bütün Birimler
EKAP	Satın Alma İşlemleri	Bütün Birimler
E-Bütçe	Bütçe İşlemleri	Bütün Birimler
Taşınır Kayıt ve Yönetim Sistemi (TKYS)	Taşınır İşlemleri	Bütün Birimler
Kamu Elektronik Bordro Sistemi (e-bordro)	Mali Hizmetler	Bütün Birimler ve Personel
Kamu Personel Harcamaları Yönetim Sistemi	Mali Hizmetler	Personel Daire Başkanlığı
MYS	Mali Hizmetler	Bütün Birimler
OSKA	Satın Alma	Yapı İşleri ve Teknik Daire Başkanlığı, İdari ve Mali İşler Daire Başkanlığı

IBM Web Sphere RAD ve Web Sphere WAS	Bilgi İşlem	Bilgi İşlem Daire Başkanlığı
Oracle 11g	Bilgi İşlem	Bilgi İşlem Daire Başkanlığı
WinSvrStd 2012 R2, WinSvrDataCtr 2012R2 WinSvrCAL 2012 Lisansı	Bilgi İşlem	Bilgi İşlem Daire Başkanlığı
Sanallaştırma Yazılımı	Bilgi İşlem	Bilgi İşlem Daire Başkanlığı
Antikor Güvenlik Yazılımı	Güvenlik	Bütün Birimler
Personel Bilgi Sistemi	Personel İşlemleri	Personel Daire Başkanlığı
AMP Yazılım	Keşif, metraj, icmal vb.	Yapı İşleri ve Teknik D. Bşk.
Final Cut	Video Montaj	Basın ve Halkla İlişkiler Müd.
Kütüphane Bilgi Sistemi (Yordam BT)	Kütüphane Hizmetleri	Kütüphane ve Dokümantasyon D.Bşk.
Öğrenci Bilgi Sistemi	Eğitim Hizmetleri	Öğrenci İşleri Daire Başkanlığı ve Akademik Birimler
Jalık	Eğitim-Üretim (Balık Takibi)	Armutlu MYO
Uzaktan Eğitim Yönetim Sistemi Yazılımı	Eğitim	UZEM
Bikom Optik Okuma Yazılımı	Eğitim	Yabancı Diller Yüksekokulu
Medix AHBS V2 Yazılım	Aile Hekimliği Hizmetleri	Sağlık Kültür ve Spor Daire Başkanlığı
Netsupport Scholl	Eğitim	Çınarcık MYO
ProxGoldNav	Eğitim	Çınarcık MYO
Multimedya Yazılımı	Eğitim	Yabancı Diller Yüksekokulu
Bikom Optik Okuma Yazılımı	Eğitim	Yabancı Diller Yüksekokulu
ANSYS Academic Teaching CFD	Eğitim	Mühendislik Fakültesi
PTV – Vissim (mikro) - Simülasyon Programı	Eğitim	Mühendislik Fakültesi
PTV – Visum (makro)- Simülasyon Programı	Eğitim	Mühendislik Fakültesi
ChemCAD Proses Simulasyon Yazılımı	Eğitim	Mühendislik Fakültesi
MATLAB Simulink Programı	Eğitim	Mühendislik Fakültesi
Ecognition Yazılım	Eğitim	Mühendislik Fakültesi
Arena 14,5	Eğitim	Mühendislik Fakültesi
SQL	Eğitim	Mühendislik Fakültesi
Office 2010 Pro Plus	İdari ve Akademik Faaliyetler	Bütün Birimler

Tablo 11. 2019 Yılında Alımı Yapılacak Olan Yönetim Bilgi Sistemleri ve Yazılımlar

2019 Yılı Hedefleri
Uygulama Sanallaştırma Yazılımı (Sistemsel ve tekniğe dayalı aksaklıkların ortadan kaldırılması) (Endüstri Mühendisliği) Bilgisayar Yazılım (Derelerde kullanılmak üzere1. SPSS 2. ARENA3. SmartPLS programlarına ihtiyaç duyulmaktadır.)
Ulaştırma Müh.-Bilgisayar yazılım alımı (SAP2000 V20 Ansys Workbench Tekla Structures Xsteel V22 ArcGIS 10.6 PTV Viswalk 10 Virtual Crash 4)
Oska veyahut Amp yazılımının alınması (Keşif, Metraj, Hakediş v.b işlerde Oska ve Amp gibi programa ihtiyaç vardır.)
İ.K.Ç.Ü "Üniversite Yönetim Bilgi Sistemi Alımı" (İzmir Katip Çelebi Üniversitesi İle Yalova Üniversitesi Arasında Yapılan Protokol kapsamında alınacak olan Bakım, destek ve güncelleme hizmeti)
Yeni Sistem Odası Kurulumu (Yeni Rektörlük Binasında Faaliyete Geçmesi Planlanan "Yeni Sistem Odası Projesi")

2.1.Bilgisayar Sayıları

Tablo 12. Bilgisayar Sayıları

Cinsi	İdari Amaçlı	Eğitim Amaçlı
Masaüstü Bilgisayar	618	787
Dizüstü Bilgisayar	223	42
Tablet	34	-
Diğer	1	-
Toplam	876	829

Tablo 13 Diğer Teknolojik Kaynaklar

Cinsi	İdari Amaçlı	Eğitim Amaçlı
Akıllı Tahta	1	47
Projeksiyon	15	236
Tepegöz	-	1
Barkod Yazıcı	2	
Barkod Okuyucu	8	
Kimlik Baskı Makinesi	2	
Optik Okuyucu	-	3
Yazıcı	299	28

Fotokopi Makinesi	45	7
Faks	16	1
Fotoğraf Makinesi	13	4
Kameralar	162	4
Televizyonlar	50	16
Tarayıcılar	33	
Müzik Setleri	3	
Ses Sistemi	15	30
Ses Kayıt Cihazı	1	
Kamera Tripotu	2	
Kamera Tepe Işığı	1	
Fotoğraf Makinası Flash Işık	2	
Sabitleyici	1	
Mikroskoplar		10
Baskı Makinesi		1
DVD-ROM	1	2
Server	3	
Omurga Switch	15	9
Kenar Switch	10	
Gigabit Switch	30	
Harici Disk	27	
Firewall	2	
Pil şarj cihazı	1	
El Yaka Mikrofonu	25	
El Yaka Mikrofonu(Güvenlik)	5	
Evrak İmha Makinesi	1	
El Dedektörü (Güvenlik)	13	
Bekçi Tur Sistemi(Güvenlik)	1	
Telsiz	12	
Telsiz(Güvenlik)	20	
Kağıt Öğütme Makinası	1	
Wireless Router	19	3
Otomatik Ödünç-İade Cihazı		2
Katalog Tarama Cihazı		2
Tanıtım Cihazı		1
Köprüüstü Simülatörü		
Steteskop		1
Tansiyon Aletleri		1
Oftalmoskop		1
Radar Cihazları		1



2.2.Kütüphane Kaynakları

Üniversitemizde; Uluslararası MARC formatı özelliği ile Anglo-American Kataloqlama Kuralları II çerçevesinde her türden kütüphane için sınırsız alanda basit, orta, ileri düzeyde veri girişi yapma imkânı sağlayan çok kullanıcı ve internet uyumlu bir kütüphane programı olan Yordam Kütüphane Bilgi Belge Otomasyon Programı kullanılmaktadır.

Kütüphanemiz ayrıca ANKOS ve ULAKBİM'in üyesi olup, Üniversite içi ve dışından gelen tüm kütüphaneler arası ödünç talepleri karşılanabilmektedir. Üniversitemiz akademik ve idari birimlerinden gelen talepler doğrultusunda ihtiyaç duyulan her türlü bilgi kaynağı da satın alma veya abonelik vasıtasıyla sağlamaktadır.

Tablo 14. Kütüphane Kaynakları

Bilgi Kaynakları	Sayı
Kitap	85.103
Basılı Dergi	200
E-Kitap (Kütüphanemize ait)	35.061
E-Kitap (Kullanım hakkı olan)	344.583
Tez	460
DVD / VCD / CD	437
Veri tabanı	32

3. İNSAN KAYNAKLARI

Üniversitemizde 483 akademik personelimiz, 209 adet idari personelimiz ve 108 de sürekli işçi olmak üzere toplam 800 personel bulunmaktadır.

3.1.Akademik Personel

3.1.1 Akademik Personel Sayıları

Tablo 15. Akademik Personel Sayıları

Yıllar	Adet
2019	483

Grafik 1. Akademik Personelin Unvanlarına Göre Dağılımı

3.1.2. Akademik Personelin Kadro Doluluk Durumu ve İstihdam Şekline Göre Dağılımı

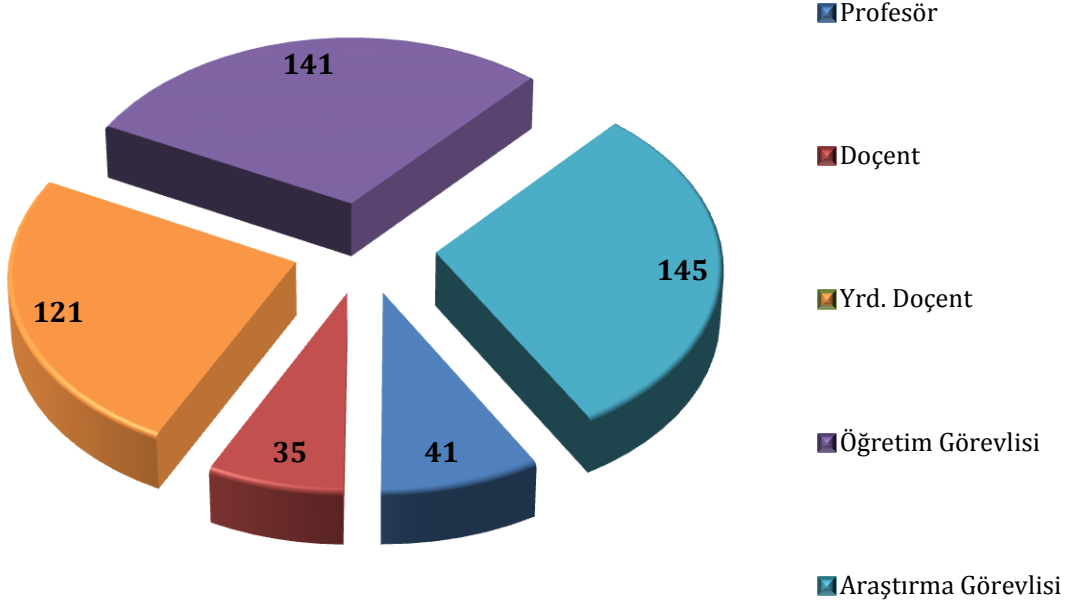

Üniversitemizde görev yapan akademik personelin tamamı tam zamanlı olarak istihdam edilmekte olup, kadro doluluk durumu ile ilgili bilgiler Tablo 16'da belirtilmiştir.

Tablo 16. Akademik Personelin Kadro Doluluk Durumuna Göre Dağılımı

Unvan	Doluluk Oranına Göre				İstihdam Şekline Göre	
	Dolu	Boş	Saklı	Toplam	Tam Zamanlı	Yarı Zamanlı
Profesör	41	28	1	70	70	-
Doçent	35	84	11	130	130	-
Dr.Öğr.Üyesi	121	50	-	171	171	-
Öğretim Görevlisi	Ders Verecek	96	129	20	290	-
	Uyg. Bilimler	9				
	Zorunlu Ortak Ders	36				
Araştırma Görevlisi	145	111	-	256	256	-
Toplam	483	402	32	917	917	0



3.2.İdari Personel

3.2.1.İdari Personel Sayıları

Tablo 17. İdari Personel Sayıları

İdari Personel Sayıları	
2019 Yılı	209

3.2.2.İdari Personelin Hizmet Sınıfına Göre Dağılımı

Tablo 18. İdari Personelin Hizmet Sınıfına Göre Dağılımı

Hizmet Sınıfı	Dolu Kadro	Boş Kadro	Toplam
Genel İdari Hizmetler Sınıfı	158	157	315
Sağlık Hizmetleri Sınıfı	5	9	14
Teknik Hizmetler Sınıfı	36	42	78
Eğitim ve Öğretim Hizmetleri Sınıfı	-	-	-
Avukatlık Hizmetleri Sınıfı	1	2	3
Din Hizmetleri Sınıfı	-	-	-
Yardımcı Hizmetler Sınıfı	9	37	46
Toplam	209	247	456

D.SUNULAN HİZMETLER

1.Eğitim Hizmetleri

1.1. Öğrenci Sayıları

Tablo 19. Öğrenci Sayıları

Öğrenci Sayıları	
2019 Yılı	13.788

Grafik 2. Yıllar İtibariyle Öğrenci Sayıları Gelişimi

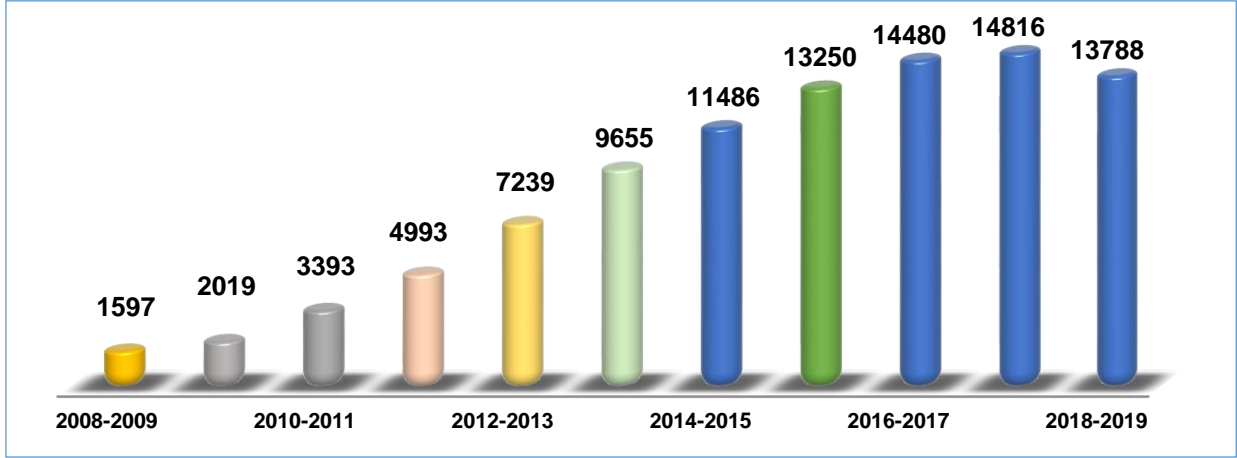

1.1.1.Örgün ve İkinci Öğretimde Öğrenim Gören Öğrenci Sayıları

Tablo 20. Örgün ve İkinci Öğretimde Öğrenim Gören Öğrenci Sayıları

Akademik Birim	Öğretim Modeli	Kız	Erkek	Toplam
Hukuk Fakültesi	1. Öğretim	488	565	1053
İktisadi ve İdari Bilimler Fakültesi	1. Öğretim	990	874	1864
İktisadi ve İdari Bilimler Fakültesi	2. Öğretim	636	636	1272
İslami İlimler Fakültesi	1. Öğretim	230	140	370
Mühendislik Fakültesi	1. Öğretim	659	988	1647
Sanat ve Tasarım Fakültesi	1. Öğretim	91	89	180
FAKÜLTELER TOPLAM				6386
Fen Bilimleri Enstitüsü	Tezli Yüksek Lisans	65	119	184
Fen Bilimleri Enstitüsü	Tezsiz Yüksek Lisans	-	-	-
Fen Bilimleri Enstitüsü	Doktora	16	12	28
Sosyal Bilimler Enstitüsü	Tezli Yüksek Lisans	255	445	700
Sosyal Bilimler Enstitüsü	Tezsiz Yüksek Lisans	26	60	86
Sosyal Bilimler Enstitüsü	Doktora	59	91	150
ENSTİTÜLER TOPLAM				1148
Armutlu Meslek Yüksekokulu	1. Öğretim	331	227	558
Armutlu Meslek Yüksekokulu	2. Öğretim	-	-	-
Çınarcık Meslek Yüksekokulu	1. Öğretim	654	413	1067
Çınarcık Meslek Yüksekokulu	2. Öğretim	496	359	855
Termal Meslek Yüksekokulu	1. Öğretim	424	199	623
Yalova Meslek Yüksekokulu	1. Öğretim	705	1445	2150
Yalova Meslek Yüksekokulu	2. Öğretim	263	738	1001
MESLEK YÜKSEKOKULLARI TOPLAM				6254
GENEL TOPLAM				13.788

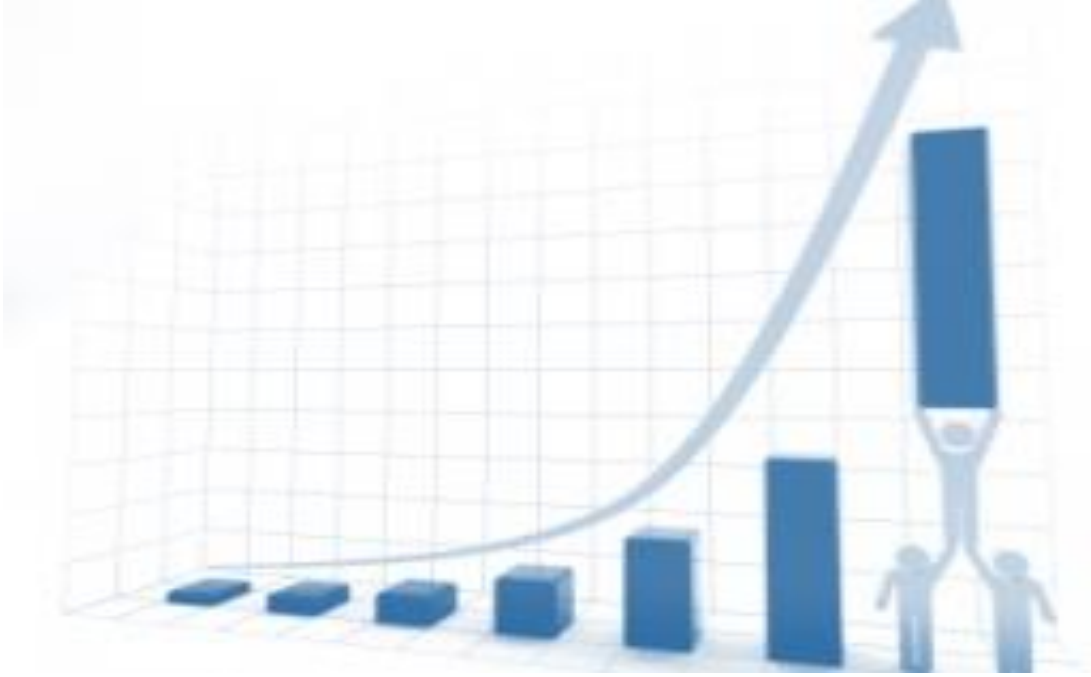

II. PERFORMANS BİLGİLERİ



A. TEMEL POLİTİKA VE ÖNCELİKLER

Üniversitemizin misyon ve vizyonu ile toplumun ve kurumsal normların kendisinden beklediği evrensel niteliklere ulaşabilmesi için gerçekleştirmesi gereken öncelikli amaç ve hedefleri; üst strateji belgelerinde yer alan temel politika ve öncelikler doğrultusunda yapılan kurum içi ve kurum dışı analizler sonucunda oluşturulan Yalova Üniversitesi 2019-2023 Stratejik Planında belirlenmiştir.

Stratejik Plan çalışmaları kapsamında; beş yıllık planlama dönemi içerisinde Üniversitemiz faaliyetlerini ve geleceğe yönelik stratejilerini etkileyebilecek değişim ve eğilimlerin belirlenmesi amacıyla; Onuncu Beş Yıllık Kalkınma Planı, Üst politika belgeleri, hükümet programları gibi ulusal ve bölgesel plan ve programlarda yer alan amaç, ilke ve politikalar incelenmiştir.

Bilgi toplumuna ve ekonomisine geçiş sürecinde toplumun Üniversitelerden beklentileri artmakta; üniversitelerden toplumun daha geniş bir kesimine eğitim vermesi, bölüm ve programların güncel ve uygulamaya yönelik olarak tasarlanarak mezunların iş bulabilmesini kolaylaştırması, üniversitelerin gerçekleştirmekte olduğu faaliyetlerle sürdürülebilir kalkınmaya yol göstermesi ve ulusal ve bölgesel kalkınmada etkin bir rol alması beklenmektedir.

Eğitim sisteminde; artan beklentileri karşılayacak, ekonominin ve işgücü piyasasının taleplerine cevap verecek ve özellikle gençlerin istihdam edilebilirliği artıracak yeni mekanizmalara ihtiyaç duyulmaktadır. Bu kapsamda; yeni kurulan üniversiteler başta olmak üzere, üniversitelerin nitelikli öğretim üyesi ihtiyacını karşılamak amacıyla yurtiçi ve yurtdışında hareketliliğin artırılması, öğretim üyesi yetiştirme programlarına ağırlık verilmesi gerekmektedir. Uluslararası hareketliliğin artırılması için eğitim ve öğretimin kalitesinin uluslararası standartlar doğrultusunda yükseltilmesi ve akredite edilmesi önem teşkil etmektedir. Ayrıca, hizmet süreçlerinde yer alan insan kaynağının niteliğinin artırılması; tüm çalışanların yetkin bir seviyeye ulaştırılması için tüm kurumlarda etkin bir insan kaynakları yönetim sisteminin kurulması, görev ve sorumlulukların performansa dayalı gerçekleştirilmesi de sunulan hizmetlerin kalitesinin artırılmasına katkı sağlayacaktır.

Üst strateji belgelerinin bir başka vurgusu da; hızlı gelişmeyi sınırlayan, teknoloji üretiminde yetersizlik, modern teknoloji kullanımının yaygınlaşmaması, nitelikli işgücü noksanlığı, yüksek katma değerli ürünlerin azlığı, yatırımcıların bilgiye erişimindeki zorluklar gibi yapısal nitelikteki sorunlardır.

Onuncu Kalkınma Planında da belirtildiği üzere; Nitelikli işgücünün yetiştirilmesinde uygulamalı eğitime ağırlık verilecek, akademisyenlerin ve öğrencilerin AR-GE ve girişimcilik faaliyetlerinin teşvik edilmesine özen gösterilecektir.



Bilginin ürüne dönüşmesini sağlamak için sanayicilerin ihtiyaçlarına cevap verecek, ekonomik ve teknolojik gelişime katkı sağlayacak sonuç-odaklı projelerin desteklenmesi, Üniversite-sanayi işbirliklerinin geliştirilmesi gerekmektedir. Bu amaca hizmet eden Teknoloji Geliştirme Bölgelerinin sayısının ve niteliğinin artırılması; üniversite-sanayi işbirliğinin geliştirilmesi, AR-GE faaliyetlerinin ülkenin sosyo-ekonomik gelişimine katkı sağlayabilmesi açısından üniversitelerdeki AR-GE insan gücü ve altyapısının özel sektör tarafından kullanılmasına ve bilginin ürüne dönüştürülmesine katkı sağlayacaktır.

Bu kapsamda; Ülkemizin yükseköğretim ile bilim, teknoloji, yenilik ve AR-GE alanında belirlenmiş olan temel öncelikleri kapsamında yapılan değerlendirmeler ile kurum içi ve kurum dışı paydaşlarımızla yapılan görüşmeler neticesinde; Üniversitemizin gelişmeye açık yönlerinin iyileştirilerek hedeflenen seviyeye ulaşabilmesi için; eğitim öğretim, bilimsel araştırma/yayın, girişimcilik ve toplumsal katkı fonksiyonlarına ilişkin öncelikli amaç ve hedefler oluşturulmuştur.

B. AMAÇ VE HEDEFLER

MİSYON, VİZYON, TEMEL DEĞERLER

1.1. Misyon

Öğretim, eğitim, araştırma ve sosyal faaliyetlerde kaliteyi ön planda tutan, bilimsel ve teknolojik donanımına sahip, etik değerlere bağlı girişimci bireyler yetiştiren ve toplumsal gelişime katkı sağlayan bir üniversite olmaktır.

1.2. Vizyon

Bilimsel, sosyal ve sanatsal alanlardaki özgün faaliyetleriyle insanlığın gelişimine katkı sunan bir üniversite olmak.

1.3. Temel Değerler

Yalova Üniversitesi toplumun kendisinden beklediği görevin ve varlık nedeninin bilinciyle, ulusal ve uluslararası etkinliklerini sürdürürken;



Katılımcılık: Yalova Üniversitesi, iç ve dış paydaşlarının idari ve akademik süreçlerde görüş ve önerilerini dikkate alır.

Doğruluk, Dürüstlük ve Şeffaflık: Yalova Üniversitesi, faaliyetlerine ilişkin kararlarını, mevzuat, kurallar ve düzenlemeler doğrultusunda alır ve uygular. Bu kararlardan etkileneceklerin bilgiye erişiminin sağlanması ve bu bilginin de ulaşılabilir ve anlaşılır olmasına özen gösterir.

Saygı ve Sevgi: Yalova Üniversitesi, topluma ve çevreye duyarlı olarak saygı ve sevgi çerçevesinde faaliyetlerini sürdürmektedir.

Öğrenci odaklılık: Yalova Üniversitesi, varoluş amacı olan öğrencilerinin beklenti ve isteklerine uygun şekilde faaliyetlerini sürdürmektedir.

Kalite ve Estetik: Yalova Üniversitesi, ürün ve hizmetlerini paydaşlarının beğeni, ihtiyaç ve beklentilerine uygun olarak belirler.

Etik Değerlere Bağlılık: Yalova Üniversitesi, bilimsel çalışmalarını hukuksal, bilimsel ve ahlaki değerlere bağlılık çerçevesinde sürdürür.

Özgünlük, Yenilikçilik ve Girişimcilik: Yalova Üniversitesi, akademik personel ve öğrencilerinin kamu-üniversite-sanayi işbirliğine yönelik özgün bilimsel proje ve faaliyetlerini destekler.

Bilimsellik: Yalova Üniversitesi, tüm faaliyetlerini bilimi öğrenme, değerlendirme ve uygulamaya yönelik olarak sürdürür.

Üniversitemizde beş yıllık planlama dönemi içerisinde gerçekleştirilmesi planlanan stratejik amaç ve hedefler Üniversitemiz faaliyet alanları dâhilinde aşağıda sayılan temel amaçlar üzerinde şekillendirilmiştir. Bu kapsamda eğitim- öğretim, bilimsel araştırma, girişimcilik ve yenilikçilik, bölgenin sosyo - kültürel gelişimine katkı ve kurumsal gelişim ana başlıkları altında beş stratejik amaç ve bu amaçlara bağlı olarak on yedi stratejik hedef oluşturulmuştur. Üniversitemiz 2019-2023 Stratejik Planında yer alan amaç ve hedeflerin konu itibariyle dağılımı Grafik 3 'te gösterilmektedir.

Stratejik Plan Hedeflerinin Amaçlara Göre Dağılımı

- Eğitim ve Öğretimde Kaliteyi, Fiziki ve Teknik Altyapı İle Destekleyerek, Ulusal ve Uluslararası Alanda Yeterliliğe Ulaşmak.
- Bilimsel Araştırma Projelerini Ulusal ve Uluslararası Boyutta Sayı ve Nitelik Olarak Artırmak.
- Girişimcilik ve Yenilikçilik Faaliyetinin Etkinliğini Artırarak, Paydaşlarımızla İşbirliğini Geliştirmek.
- Toplumun Kalkınmasını Desteklemek Amacıyla Yerel ve Bölgesel Büyümeye Katkı Sağlayacak Faaliyetleri Geliştirmek.
- Yönetimde Sürekli İyileştirmelerle Kurumsal Gelişimi ve Personel Bağlılığını Güçlendirerek, Ulusal ve Uluslararası Boyutta Tanınır Hale Gelmek.

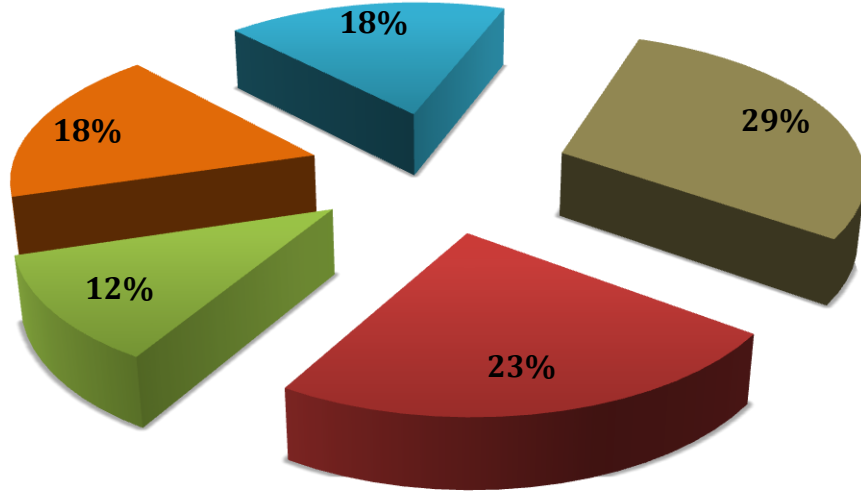

Grafik 3. Stratejik Plan Hedeflerinin Amaçlara Göre Dağılımı

STRATEJİK AMAÇ VE HEDEFLER

Tablo 21. Stratejik Amaç ve Hedefler

SA. 1 Eğitim ve Öğretimde Kaliteyi, Fiziki ve Teknik Altyapı İle Destekleyerek, Ulusal ve Uluslararası Alanda Yeterliliğe Ulaşmak.	SH 1. 1	Eğitim ve Öğretimde Kaliteyi, Fiziki ve Teknik Altyapı İle Destekleyerek, Ulusal ve Uluslararası Alanda Yeterliliğe Ulaşmak.
	SH 1. 2	Eğitim ve Öğretimin Niteliğini Artırarak, Ulusal ve Uluslararası Boyutta Kabul Görmek.
	SH 1. 3	Yabancı Dil Eğitimine Önem Verilecek ve Yabancı Dil Bilgisi Yeterliliği Artırılacaktır.
	SH 1. 4	Ulusal ve Uluslararası İşbirliği ve Değişim Programları Kapsamında Öğrenci ve Personel Hareketliliği Her Yıl %20 Artırılacaktır..
	SH 1. 5	Uzaktan Eğitim ile Uygulamalı Eğitim İmkânlarını Sayı ve Nitelik Olarak Artırmak.
SA. 2 Nitelikli Araştırma Faaliyetleriyle Ulusal ve Uluslararası Alanda Bilime Katkı Sağlamak.	SH 2. 1	Bilimsel Yayınları Ulusal ve Uluslararası Boyutta Sayı ve Nitelik Olarak Artırmak.
	SH 2. 2	Bilimsel Araştırma Projelerini Ulusal ve Uluslararası Boyutta Sayı ve Nitelik Olarak Artırmak.
	SH 2. 3	Lisansüstü Programlara Yönelik Araştırmaların Etkinliğini Artırmak.
	SH 2. 4	Bilimsel Araştırmaların Beşeri ve Fiziki Altyapısının Geliştirmek

SA. 3 Girişimcilik ve Yenilikçilik Faaliyetinin Etkinliğini Artırarak, Paydaşlarımızla İşbirliğini Geliştirmek.	SH 3.1	Üniversite Sanayi İşbirliği Geliştirilecek ve AR-GE Çalışmaları Artırılacaktır.
	SH 3.2	Girişimcilik ve Yenilikçiliği Teşvik Ederek Yaygınlaşmasını Sağlamak
SA. 4 Toplumun Kalkınmasını Desteklemek Amacıyla Yerel ve Bölgesel Büyümeye Katkı Sağlayacak Faaliyetleri Geliştirmek.	SH 4.1	Yaşam Boyu Eğitim Faaliyetlerini Artırarak Toplum Bilincini Geliştirmek
	SH 4.2	Bölgesel Kalkınmayı Destekleyecek Uygulanabilir Projeler Üretmek.
	SH 4.3	2023 Yılı Sonuna Kadar Bölgenin Yaşam Kalitesini Artıracak Sosyo-Kültürel, Sportif ve Sanatsal Faaliyetleri Yürütülecektir.
SA. 5 Yönetimde Sürekli İyileştirmelerle Kurumsal Gelişimi ve Personel Bağlılığını Güçlendirerek, Ulusal ve Uluslararası Boyutta Tanınır Hale Gelmek.	SH 5.1	Fiziki İmkanlar ve Kurum Kültürü Geliştirilerek, Personelin Aidiyet Duygusu Artırılacaktır.
	SH 5.2	Kurumsal Gelişimi ve Karar alma Süreçlerini Desteklemek Amacıyla İç Kontrol Sisteminin Etkinliği Artırılacaktır.
	SH 5.3	Paydaşlar İle İlişkiler Geliştirilerek, Üniversitemizin Ulusal ve Uluslararası Alanda Kurumsal İmajını ve Marka Değerini Oluşturmak.

C.PERFORMANS HEDEF VE GÖSTERGELERİ İLE FAALİYETLER





PERFORMANS HEDEFİ TABLOSU

İdare Adı	38.95 - YALOVA ÜNİVERSİTESİ
Amaç	Eğitim ve öğretimde kaliteyi, fiziki ve teknik altyapı ile destekleyerek, ulusal ve uluslararası alanda yeterliliğe ulaşmak
Hedef	Fiziki, sosyal, kültürel ve teknolojik donanımları ile öğrenci sayısı ve günün şartlarına uygun sürdürülebilir kampüs anlayışına sahip bir üniversite inşa etmek.
Performans Hedefi (1)	Mevcut yapıların sürdürülebilir bir şekilde hizmet vermesi sağlanacaktır.

Performans Göstergeleri		Ölçü Birimi	2019
1	Yakacak harcama tutarın merkezi yönetim bütçesine oranı	Yüzde	0,012720
2	Su harcama tutarının toplam bütçeye oranı	Yüzde	0,039224
3	Elektrik harcama tutarının bütçeye oranı	Yüzde	0,018826
4	Mekanik bakım onarımı yapılan bina sayısı	Adet	15
5	Elektrik bakım onarımı yapılan bina sayısı	Adet	15
6	İnşaat bakım onarımı yapılan bina sayısı	Adet	15

	Faaliyetler	Kaynak İhtiyacı		
		Bütçe	Bütçe Dışı*	Toplam
1	Hizmet binalarının işletilmesi faaliyeti	2.510.000	1.300.000	3.810.000
2	Hizmet binalarının bakım onarım faaliyeti	1.000.000	750.000	1.750.000
Genel Toplam		3.510.000	2.050.000	5.660.000



PERFORMANS HEDEFİ TABLOSU

İdare Adı	38.95 - YALOVA ÜNİVERSİTESİ
Amaç	Eğitim ve öğretimde kaliteyi, fiziki ve teknik altyapı ile destekleyerek, ulusal ve uluslararası alanda yeterliliğe ulaşmak
Hedef	Fiziki, sosyal, kültürel ve teknolojik donanımları ile öğrenci sayısı ve günün şartlarına uygun sürdürülebilir kampüs anlayışına sahip bir üniversite inşa etmek.
Performans Hedefi (2)	Yeni yapıların inşası ve alt yapı için gerekli çalışmalar yapılacaktır..

Performans Göstergeleri		Ölçü Birimi	2019
1	Master Plana Göre Tamamlanması Gereken Bina Sayısı	Adet	0
2	Altyapı Harcamalarının Toplam Bütçeye Oranı	Yüzde	8
3	Proje Sayısı	Adet	2
4	Garaj yapım işi fiziki gerçekleşme oranı	Yüzde	100
5	Merkezi kafeterya yapım işi fiziki gerçekleşme oranı	Yüzde	100
6	Engellilere yönelik yapılan fiziki düzenleme sayısı	Adet	1

Faaliyetler		Kaynak İhtiyacı		
		Bütçe	Bütçe Dışı*	Toplam
3	Bina yapım faaliyeti	7.000.000	1.000.000	8.000.000
4	Alt yapı faaliyeti	1.650.000	1.050.000	2.700.000
5	Etüt proje faaliyeti	161.000	0	161.000
6	Hizmet alanlarının engelsiz hale getirilmesi faaliyeti	250.000	0	250.000
Genel Toplam		9.061.000	2.050.000	11.111.000



PERFORMANS HEDEFİ TABLOSU

İdare Adı	38.95 - YALOVA ÜNİVERSİTESİ
Amaç	Eğitim ve öğretimde kaliteyi, fiziki ve teknik altyapı ile destekleyerek, ulusal ve uluslararası alanda yeterliliğe ulaşmak
Hedef	Fiziki, sosyal, kültürel ve teknolojik donanımları ile öğrenci sayısı ve günün şartlarına uygun sürdürülebilir kampüs anlayışına sahip bir üniversite inşa etmek.
Performans Hedefi (3)	Derslik ve laboratuvarların fiziki imkânları iyileştirilecektir

Performans Göstergeleri		Ölçü Birimi	2019
1	Öğrenci başına düşen derslik alanı	Metrekare	1,65
2	Öğrenci başına düşen laboratuvar alanı	Metrekare	0,77
3	Derslik ve laboratuvarlardaki makine-teçhizat sayısı	Adet	776
4	Öğrencilerin genel memnuniyet düzeyi	Puan	2,90

Faaliyetler		Kaynak İhtiyacı		
		Bütçe	Bütçe Dışı	Toplam
7	Derslik ve Laboratuvarların donanım ve tefrişatı faaliyeti	915.000	83.000	998.000
Genel Toplam		915.000	83.000	998.000



PERFORMANS HEDEFİ TABLOSU

İdare Adı	38.95 - YALOVA ÜNİVERSİTESİ
Amaç	Eğitim ve öğretimde kaliteyi, fiziki ve teknik altyapı ile destekleyerek, ulusal ve uluslararası alanda yeterliliğe ulaşmak
Hedef	Fiziki, Sosyal, Kültürel ve Teknolojik Donanımları İle Öğrenci Sayısı ve Günün Şartlarına Uygun Sürdürülebilir Kampüs Anlayışına Sahip Bir Üniversite İnşa Etmek.
Performans Hedefi (4)	Üniversitemiz bilişim sistemin geliştirilmesi için gerekli bilgi işlem faaliyetleri gerçekleştirilecektir.

Performans Göstergeleri		Ölçü Birimi	2019
1	Merkez yerleşke sistem odası kurulumu kapsamında temin edilen teknolojik cihaz sayısı	Adet	4
2	Alınan yazılım sayısı	Adet	2
3	Güncelleme veya bakım onarım işlemleri yürütülen sistem ve yazılım sayısı	Adet	10

Faaliyetler		Kaynak İhtiyacı		
		Bütçe	Bütçe Dışı	Toplam
8	Bilişim sistemlerinin kurulması faaliyeti	2.911.000	120.000	3.031.000
9	Bilgi işlem faaliyetleri kapsamında gerçekleştirilen destek, bakım-onarım ve güncelleme faaliyeti	359.000	125.000	484.000
Genel Toplam		3.270.000	245.000	3.515.000



PERFORMANS HEDEFİ TABLOSU

İdare Adı	38.95 - YALOVA ÜNİVERSİTESİ
Amaç	Eğitim ve öğretimde kaliteyi, fiziki ve teknik altyapı ile destekleyerek, ulusal ve uluslararası alanda yeterliliğe ulaşmak
Hedef	Fiziki, Sosyal, Kültürel ve Teknolojik Donanımları İle Öğrenci Sayısı ve Günün Şartlarına Uygun Sürdürülebilir Kampüs Anlayışına Sahip Bir Üniversite İnşa Etmek.
Performans Hedefi (5)	Kütüphanenin sahip olduğu yayın sayısı artırılacaktır

Performans Göstergeleri		Ölçü Birimi	2019
1	Öğrenci başına düşen kitap sayısı	Adet	35
2	Ödünç verme sayısı	Adet	2000
3	Basılı ve elektronik kitap sayısı	Adet	120000
4	Öğrencilerin kütüphanecilik hizmetlerinden memnuniyet düzeyi	Puan	3

Faaliyetler		Kaynak İhtiyacı		
		Bütçe	Bütçe Dışı	Toplam
10	Kütüphane kaynaklarının zenginleştirilmesi faaliyeti	508.000	12.000	520.000
Genel Toplam		508.000	12.000	520.000



PERFORMANS HEDEFİ TABLOSU

İdare Adı	38.95 - YALOVA ÜNİVERSİTESİ
Amaç	Eğitim ve öğretimde kaliteyi, fiziki ve teknik altyapı ile destekleyerek, ulusal ve uluslar arası alanda yeterliliğe ulaşmak
Hedef	Eğitim ve öğretimin niteliğini artırarak, ulusal ve uluslararası boyutta kabul görmek.
Performans Hedefi (6)	Eğitim ve öğretimin niteliğini artırılacaktır.

Performans Göstergeleri		Ölçü Birimi	2019
1	Öğretim elemanı başına düşen öğrenci sayısı	Adet	31,4
2	Lisans kontenjanların doluluk oranı	Yüzde	100
3	Ön Lisans kontenjanların doluluk oranı	Yüzde	100
4	Taban puanı sıralamasında yerini koruyan veya artıran bölümlerin sayısı	Adet	63
5	Ulusal akademik sıralamada Üniversite'nin yeri	Sıra	67
6	Akredite olan program sayısı	Adet	3

Faaliyetler		Kaynak İhtiyacı		
		Bütçe	Bütçe Dışı	Toplam
11	Akademik ve idari hizmetlerin geliştirilmesi ve yürütülmesi faaliyeti	2.244.000	1.025.000	3.269.000
Genel Toplam		2.244.000	1.025.000	3.269.000



PERFORMANS HEDEFİ TABLOSU

İdare Adı	38.95 - YALOVA ÜNİVERSİTESİ
Amaç	Eğitim ve öğretimde kaliteyi, fiziki ve teknik altyapı ile destekleyerek, ulusal ve uluslar arası alanda yeterliliğe ulaşmak
Hedef	Eğitim ve öğretimin niteliğini artırarak, ulusal ve uluslararası boyutta kabul görmek.
Performans Hedefi (7)	Öğrencilerin motivasyonunu ve kurumsal bağlılığını arttırmaya yönelik etkinlikler düzenlenecektir

Performans Göstergeleri		Ölçü Birimi	2019
1	Üniversitemizi yurtiçi ve yurtdışı etkinliklerde temsil eden öğrenci sayısı	Adet	120
2	Yemek bursu verilen öğrenci sayısı	Adet	675
3	Öğrenci kulübü sayısı	Yüzde	70
4	Öğrenci kulüpleri tarafından düzenlenen etkinlik sayısı	Adet	300
5	Kısmi Zamanlı öğrenci sayısı	Adet	90

Faaliyetler		Kaynak İhtiyacı		
		Bütçe	Bütçe Dışı	Toplam
12	Öğrencilere yönelik sosyal, kültürel ve sportif faaliyetler	925.000	1.705.000	2.630.000
Genel Toplam		925.000	1.705.000	2.630.000



PERFORMANS HEDEFİ TABLOSU

İdare Adı	38.95 - YALOVA ÜNİVERSİTESİ
Amaç	Eğitim ve öğretimde kaliteyi, fiziki ve teknik altyapı ile destekleyerek, ulusal ve uluslararası alanda yeterliliğe ulaşmak
Hedef	Yabancı Dil Eğitimine Önem Verilecek ve Yabancı Dil Bilgisi Yeterliliği Artırılacaktır.
Performans Hedefi (8)	Yabancı dil eğitim ve öğretim niteliğini artırılacaktır.

Performans Göstergeleri		Ölçü Birimi	2019
1	Yabancı uyruklu öğrenci sayısının toplam öğrenci sayısına oranı	Yüzde	0,01
2	Yabancı uyruklu öğretim elemanı sayısının toplam öğretim elemanı sayısına oranı	Yüzde	0,03
3	Yabancı dilde eğitim verilen lisans ve ön lisans program sayısı	Adet	11
4	Yabancı dilde hazırlık eğitimi verilen lisans ve ön lisans program sayısı	Adet	20

Faaliyetler		Kaynak İhtiyacı		
		Bütçe	Bütçe Dışı	Toplam
13	Öğrencilerin yabancı dilde eğitim öğretim imkânlarının artırılması faaliyeti	0	0	0
Genel Toplam		0	0	0



PERFORMANS HEDEFİ TABLOSU

İdare Adı	38.95 - YALOVA ÜNİVERSİTESİ
Amaç	Eğitim ve öğretimde kaliteyi, fiziki ve teknik altyapı ile destekleyerek, ulusal ve uluslararası alanda yeterliliğe ulaşmak.
Hedef	Ulusal ve Uluslararası İşbirliği ve Değişim Programları kapsamında öğrenci ve personel hareketliliği her yıl %20 artırılabacaktır.
Performans Hedefi (9)	Öğrenci ve personel hareketliliği %20 oranında artırılabacaktır.

Performans Göstergeleri		Ölçü Birimi	2019
1	Uluslararası ortak lisans programı sayısı	Adet	1
2	Uluslararası değişim programlarına katılan öğrenci sayısı	Adet	105
3	Uluslararası değişim programlarından gelen öğrenci sayısı	Adet	7
4	Uluslararası değişim programlarından yararlanan öğretim elemanı sayısı	Adet	6
5	Uluslararası değişim programlarından gelen öğretim elemanı sayısı	Adet	1
6	Uluslararası değişim programlarından yararlanan idari personel sayısı	Adet	10
7	Ulusal değişim programlarına katılan öğrenci sayısı	Adet	20
8	Ulusal değişim programlarından gelen öğrenci sayısı	Adet	10
9	Uluslararası değişim programları kapsamında yapılan ikili anlaşma sayısı	Adet	20
10	Ulusal değişim programları kapsamında yapılan ikili anlaşma sayısı	Adet	10

Faaliyetler		Kaynak İhtiyacı		
		Bütçe	Bütçe Dışı	Toplam
14	Öğrenci ve personel hareketliliğinin artırılması faaliyeti	0	462.000	462.000
Genel Toplam		0	462.000	462.000



PERFORMANS HEDEFİ TABLOSU

İdare Adı	38.95 - YALOVA ÜNİVERSİTESİ
Amaç	Eğitim ve öğretimde kaliteyi, fiziki ve teknik altyapı ile destekleyerek, ulusal ve uluslar arası alanda yeterliliğe ulaşmak
Hedef	Uzaktan Eğitim ve Uygulamalı Eğitim İmkânlarını Sayı ve Nitelik Olarak Artırmak
Performans Hedefi (10)	Uzaktan Eğitim İmkânları %10 artırılabacaktır.

Performans Göstergeleri		Ölçü Birimi	2019
1	Uzaktan eğitim verilen program sayısı	Adet	72
2	Uzaktan eğitim verilen ders sayısı	Adet	5

Faaliyetler		Kaynak İhtiyacı		
		Bütçe	Bütçe Dışı	Toplam
15	Uzaktan Eğitim faaliyeti	0	7.000	7.000
Genel Toplam		0	7.000	7.000



PERFORMANS HEDEFİ TABLOSU

İdare Adı	38.95 - YALOVA ÜNİVERSİTESİ
Amaç	Eğitim ve öğretimde kaliteyi, fiziki ve teknik altyapı ile destekleyerek, ulusal ve uluslararası alanda yeterliliğe ulaşmak
Hedef	Uzaktan Eğitim ve Uygulamalı Eğitim İmkânlarını Sayı ve Nitelik Olarak Artırmak
Performans Hedefi (11)	Staj, iş başında eğitim ve kariyer planlaması çalışmaları artırılabacaktır

Performans Göstergeleri		Ölçü Birimi	2019
1	Akademik danışman başına düşen öğrenci sayısı.	Adet	42
2	Kariyer çalışmaları kapsamında gerçekleştirilen etkinlik sayısı	Adet	45
3	Zorunlu staj uygulaması bulunan bölüm sayısı	Adet	33
4	Uygulama laboratuvarı sayısı	Adet	65
5	Staj yapan öğrenci sayısı	Adet	2625

Faaliyetler		Kaynak İhtiyacı		
		Bütçe	Bütçe Dışı	Toplam
16	Kariyer Planlaması Çalışmaları Faaliyeti	10.000	167.000	177.000
17	Uygulamalı eğitim imkânlarını artırılması faaliyeti	409.000	153.000	562.000
Genel Toplam		419.000	320.000	739.000



PERFORMANS HEDEFİ TABLOSU

İdare Adı	38.95 - YALOVA ÜNİVERSİTESİ
Amaç	Nitelikli Araştırma Faaliyetleriyle Ulusal ve Uluslararası Alanda Bilime Katkı Sağlamak.
Hedef	Bilimsel Yayınları Ulusal ve Uluslararası Boyutta Sayı ve Nitelik Olarak Artırmak.
Performans Hedefi (12)	Bilimsel Yayınları Sayı ve Nitelik Olarak Artırılacaktır..

Performans Göstergeleri		Ölçü Birimi	2019
1	Bilimsel yayın sayısı	Adet	437
2	Akademik ve bilimsel amaçlı düzenlenen etkinlik sayısı	Adet	123
3	Ulusal makale sayısı	Adet	138
4	Uluslararası makale sayısı	Adet	158
5	Ulusal bildiri sayısı	Adet	123
6	Uluslararası bildiri sayısı	Adet	137
7	Öğretim elemanı başına bilimsel dergilerde yapılan yayın sayısı	Adet	3,41
8	Öğretim elemanı başına atıf sayısı	Adet	8,75
9	Öğretim elemanı başına indeksli dergilerde yer alan toplam atıf sayısı	Adet	4,81
10	Akademik teşvik alan öğretim elemanı sayısı	Adet	99
11	Yurt içi toplantılara katılımı desteklenen öğretim elemanı sayısı.	Adet	156
12	Yurt dışı toplantılara katılımı desteklenen öğretim elemanı sayısı.	Adet	89

Faaliyetler		Kaynak İhtiyacı		
		Bütçe	Bütçe Dışı	Toplam
18	Bilimsel yayın faaliyeti	70.000	220.000	290.000
Genel Toplam		70.000	220.000	290.000



PERFORMANS HEDEFİ TABLOSU

İdare Adı	38.95 - YALOVA ÜNİVERSİTESİ
Amaç	Nitelikli Araştırma Faaliyetleriyle Ulusal ve Uluslararası Alanda Bilime Katkı Sağlamak.
Hedef	Bilimsel Araştırma Projelerini Ulusal ve Uluslararası Boyutta Sayı ve Nitelik Olarak Artırmak.
Performans Hedefi (13)	Bilimsel Araştırma Projelerini Sayı ve Nitelik Olarak Artırmak.

Performans Göstergeleri		Ölçü Birimi	2019
1	Alınan patent sayısı	Adet	3
2	Kamu finansmanlı araştırma projesi sayısı	Adet	10
3	Tamamlanan bilimsel araştırma projesi sayısı	Adet	25
4	Ulusal ve Uluslararası ortaklı/destekli proje sayısı	Adet	17
5	Üniversite tarafından bilimsel araştırma projelerine sağlanan destek miktarı	TL	207.000
6	Bilimsel Araştırma Projesi destek başvurusunda bulunan araştırmacı sayısı.	Adet	32

Faaliyetler		Kaynak İhtiyacı		
		Bütçe	Bütçe Dışı	Toplam
19	Bilimsel araştırma faaliyeti	34.000	175.000	209.000
Genel Toplam		34.000	175.000	209.000



PERFORMANS HEDEFİ TABLOSU

İdare Adı	38.95 - YALOVA ÜNİVERSİTESİ
Amaç	Nitelikli Araştırma Faaliyetleriyle Ulusal ve Uluslararası Alanda Bilime Katkı Sağlamak.
Hedef	Lisansüstü Programlara Yönelik Araştırmaların Etkinliğini Artırmak.
Performans Hedefi (14)	Enstitülerin araştırma faaliyeti desteklenecektir. (Lisansüstü eğitimin niteliği artırılabacaktır.)

Performans Göstergeleri		Ölçü Birimi	2019
1	Lisansüstü öğrenci oranı	Yüzde	0,11
2	Yüksek lisans programlarından mezun sayısı	Adet	256
3	Doktora programlarından mezun sayısı	Adet	23
4	Öğretim üyesi başına düşen yüksek lisans tez sayısı	Adet	14
5	Öğretim üyesi başına düşen doktora tez sayısı	Adet	2,2

Faaliyetler	Kaynak İhtiyacı		
	Bütçe	Bütçe Dışı	Toplam
20 Araştırmaların etkinliğinin artırılması faaliyeti	0	0	0
Genel Toplam	0	0	0



PERFORMANS HEDEFİ TABLOSU

İdare Adı	38.95 - YALOVA ÜNİVERSİTESİ
Amaç	Nitelikli Araştırma Faaliyetleriyle Ulusal ve Uluslararası Alanda Bilime Katkı Sağlamak.
Hedef	Bilimsel Araştırmaların Beşeri ve Fiziki Altyapısını Geliştirmek.
Performans Hedefi (15)	Öğretim elemanları ile Merkezi Araştırma Laboratuvarının bilimsel araştırma faaliyetleri artırılacaktır.

Performans Göstergeleri		Ölçü Birimi	2019
1	Araştırma amaçlı yurtdışına giden öğretim elemanı sayısı	Adet	18
2	Merkezi araştırma laboratuvarı envanterine kayıtlı cihaz sayısı	Adet	94
3	Kamu kurumu ve üniversitelerle ortak araştırmalar yürüten öğretim elemanı sayısı	Adet	35

Faaliyetler		Kaynak İhtiyacı		
		Bütçe	Bütçe Dışı	Toplam
21	Bilimsel araştırma altyapısını geliştirme faaliyeti	0	25.000	25.000
Genel Toplam		0	25.000	25.000



PERFORMANS HEDEFİ TABLOSU

İdare Adı	38.95 - YALOVA ÜNİVERSİTESİ
Amaç	Girişimcilik ve Yenilikçilik Faaliyetinin Etkinliğini Artırarak, Paydaşlarımızla İşbirliğini Geliştirmek.
Hedef	Üniversite sanayi işbirliği geliştirilecek ve AR-GE çalışmaları artırılacaktır.
Performans Hedefi (16)	Üniversite sanayi işbirliği ve AR-GE faaliyetleri desteklenecektir.

Performans Göstergeleri		Ölçü Birimi	2019
1	Merkezi Araştırma Laboratuvarından üniversite dışına verilen hizmet sayısı	Adet	100
2	Sanayi kuruluşlarıyla ortak yürütülen proje sayısı	Adet	0
3	AR-GE projesi sayısı	Adet	0
4	AR-GE çalışmasında bulunan öğretim elemanının toplam öğretim elemanına oranı	Yüzde	0,13

Faaliyetler	Kaynak İhtiyacı		
	Bütçe	Bütçe Dışı	Toplam
22 Üniversite Sanayi işbirliğinin geliştirilmesi faaliyeti	0	0	0
23 AR-GE çalışmalarının artırılması faaliyeti	0	21.000	21.000
Genel Toplam	0	21.000	21.000



PERFORMANS HEDEFİ TABLOSU

İdare Adı	38.95 - YALOVA ÜNİVERSİTESİ
Amaç	Girişimcilik ve Yenilikçilik Faaliyetinin Etkinliğini Artırarak, Paydaşlarımızla İşbirliğini Geliştirmek.
Hedef	Girişimcilik ve Yenilikçiliği Teşvik Ederek Yaygınlaşmasını Sağlamak.
Performans Hedefi (17)	Girişimciliğe ve Yenilikçiliğe yönelik farkındalığın artırılması sağlanacaktır.

Performans Göstergeleri		Ölçü Birimi	2019
1	Yenilikçilik ve girişimcilik temalı ders sayısı	Adet	10
2	Girişimcilik konusunda faaliyet gösteren topluluklara üye aktif öğrenci sayısı	Adet	65
3	YÜGİM tarafından yapılan etkinlik sayısı	Adet	3
4	Girişimcilik sertifikası alan öğrenci sayısı	Adet	300

Faaliyetler		Kaynak İhtiyacı		
		Bütçe	Bütçe Dışı	Toplam
24	Girişimciliğin geliştirilmesi faaliyeti	0	7.000	7.000
Genel Toplam		0	7.000	7.000



PERFORMANS HEDEFİ TABLOSU

İdare Adı	38.95 - YALOVA ÜNİVERSİTESİ
Amaç	Toplumun kalkınmasını desteklemek amacıyla yerel ve bölgesel büyümeye katkı sağlayacak faaliyetleri geliştirmek.
Hedef	Yaşam Boyu Eğitim Faaliyetlerini Artırarak Toplum Bilincini Geliştirmek.
Performans Hedefi (18)	Bireylerin kişisel gelişimlerini destekleyecek faaliyetler artırılabacaktır.

Performans Göstergeleri		Ölçü Birimi	2019
1	Meslek edinme ve geliştirmeye yönelik sertifikalı eğitim sayısı	Adet	45
2	Meslek edinme ve geliştirmeye yönelik sertifikalı eğitimlerin memnuniyet oranı	Yüzde	80
3	Kişisel gelişime yönelik eğitim sayısı	Adet	18

Faaliyetler		Kaynak İhtiyacı		
		Bütçe	Bütçe Dışı	Toplam
25	Yaşam boyu eğitim faaliyeti	0	189.000	189.000
Genel Toplam		0	189.000	189.000

PERFORMANS HEDEFİ TABLOSU

İdare Adı	38.95 - YALOVA ÜNİVERSİTESİ
Amaç	Toplumun kalkınmasını desteklemek amacıyla yerel ve bölgesel büyümeye katkı sağlayacak faaliyetleri geliştirmek.
Hedef	Bölgesel Kalkınmayı Destekleyecek Uygulanabilir Projeler Üretmek.
Performans Hedefi (19)	Bölgenin sosyo-ekonomik yapısına katkı sağlayacak projeler geliştirilecektir.

Performans Göstergeleri		Ölçü Birimi	2019
1	Topluma katkı amaçlı düzenlenen etkinlik sayısı	Adet	20
2	Bölgeye yönelik hazırlanan lisans üstü tez sayısı	Adet	8
3	Bölge ihtiyaçlarına yönelik bilimsel proje sayısı	Adet	3

Faaliyetler		Kaynak İhtiyacı		
		Bütçe	Bütçe Dışı	Toplam
26	Proje geliştirme faaliyeti	183.000	201.000	384.000
Genel Toplam		183.000	201.000	384.000



PERFORMANS HEDEFİ TABLOSU

İdare Adı	38.95 - YALOVA ÜNİVERSİTESİ
Amaç	Toplumun kalkınmasını desteklemek amacıyla yerel ve bölgesel büyümeye katkı sağlayacak faaliyetleri geliştirmek.
Hedef	2023 yılı sonuna kadar bölgenin yaşam kalitesini artıracak sosyo-kültürel, sportif ve sanatsal faaliyetler yürütülecektir.
Performans Hedefi (20)	Yerel ve Bölgesel büyümeyi sağlayacak, sosyo-kültürel, sportif ve sanatsal faaliyetler gerçekleştirilecektir.

Performans Göstergeleri		Ölçü Birimi	2019
1	Üniversitenin tesislerinden yararlanan kişi sayısı	Adet	650
2	Sanat Tasarım Fakültesi tarafından düzenlenen halka açık sanatsal etkinlik sayısı	Adet	3
3	Halka açık sportif ve kültürel etkinlik sayısı	Adet	10
4	Halkın Üniversite kütüphanesinden yararlanma oranı	Yüzde	0,02

Faaliyetler		Kaynak İhtiyacı		
		Bütçe	Bütçe Dışı	Toplam
27	Topluma yönelik sosyo-kültürel, sportif ve sanatsal etkinliklerin artırılması faaliyetleri	0	0	0
Genel Toplam		0	0	0



PERFORMANS HEDEFİ TABLOSU

İdare Adı	38.95 - YALOVA ÜNİVERSİTESİ
Amaç	Yönetimde Sürekli İyileştirmelerle Kurumsal Gelişimi ve Personel Bağlılığını Güçlendirerek, Ulusal ve Uluslararası Boyutta Tanınır Hale Gelmek.
Hedef	Fiziki İmkanlar ve Kurum Kültürü Geliştirilerek, Personelin Aidiyet Duygusu Artırılacaktır.
Performans Hedefi (21)	Çalışanlara sunulan sosyal imkanlar artırılacaktır.

Performans Göstergeleri		Ölçü Birimi	2019
1	Kurum içi verilen eğitim sayısı	Adet	3
2	Kurum dışı alınan eğitim sayısı	Adet	3
3	Akademik personel genel memnuniyet düzeyi	Puan	2,95
4	İdari personel genel memnuniyet düzeyi	Puan	2,80
5	Personel motivasyonunu artıracak etkinlik sayısı	Adet	2
6	Sağlık hizmetlerinden yararlanan kişi sayısı	Adet	8000

Faaliyetler		Kaynak İhtiyacı		
		Bütçe	Bütçe Dışı	Toplam
28	Çalışanların motivasyonlarının ve yetkinliklerinin artırılması faaliyeti	595.000	205.000	800.000
29	Sağlık hizmetlerinin yürütülmesi faaliyeti	112.000	22.000	134.00
Genel Toplam		707.000	227.000	934.000



PERFORMANS HEDEFİ TABLOSU

İdare Adı	38.95 - YALOVA ÜNİVERSİTESİ
Amaç	Yönetimde Sürekli İyileştirmelerle Kurumsal Gelişimi ve Personel Bağlılığını Güçlendirerek, Ulusal ve Uluslararası Boyutta Tanınır Hale Gelmek.
Hedef	Kurumsal Gelişimi ve Karar alma Süreçlerini Desteklemek Amacıyla İç Kontrol Sisteminin Etkinliği Artırılacaktır.
Performans Hedefi (22)	İç kontrol ve risk yönetimine yönelik farkındalık artırılacaktır.

Performans Göstergeleri		Ölçü Birimi	2019
1	İç kontrol eylem planının tamamlanma oranı	Yüzde	0,50
2	İç denetim rapor sayısı	Adet	2
3	Dış denetim raporlarındaki bulgu sayısı	Adet	9
4	Çok yüksek ve yüksek seviyeli risklerin toplam risklere oranı	Yüzde	0,22

Faaliyetler		Kaynak İhtiyacı		
		Bütçe	Bütçe Dışı	Toplam
30	Kalite güvence sistemi ile İç kontrol ve risk yönetimi etkinliğinin artırılması faaliyeti	0	0	0
Genel Toplam		0	0	0



PERFORMANS HEDEFİ TABLOSU

İdare Adı	38.95 - YALOVA ÜNİVERSİTESİ
Amaç	Yönetimde Sürekli İyileştirmelerle Kurumsal Gelişimi ve Personel Bağlılığını Güçlendirerek, Ulusal ve Uluslararası Boyutta Tanınır Hale Gelmek.
Hedef	Paydaşlar ile ilişkiler geliştirilerek, Üniversitemizin ulusal ve uluslararası alanda kurumsal imajını ve marka değerini oluşturmak.
Performans Hedefi (23)	Üniversitemizin ulusal ve uluslararası tanıtımına yönelik çalışmalar yapılacaktır.

Performans Göstergeleri		Ölçü Birimi	2019
1	Üniversitemizin tanıtımına yönelik etkinlik sayısı	Adet	20
2	Üniversitemizin tanıtımına yönelik basılı katalog sayısı	Adet	5000
3	Üniversitemiz etkinliklerinin web sayfasında duyurulma oranı	Yüzde	100
4	Geri bildirim alınan mezun sayısı	Adet	100

Faaliyetler		Kaynak İhtiyacı		
		Bütçe	Bütçe Dışı	Toplam
31	Tanıtım faaliyeti	14.000	70.000	84.000
Genel Toplam		14.000	70.000	84.000

FAALİYET MALİYETLERİ TABLOSU

İdare Adı	38.95 - YALOVA ÜNİVERSİTESİ
Performans Hedefi	1 - Mevcut yapıların sürdürülebilir bir şekilde hizmet vermesi sağlanacaktır.
Faaliyet Adı	1- Hizmet binalarının işletilmesi faaliyeti
Sorumlu Harcama Birimi veya Birimleri	38.95.03.06 - Termal Meslek Yüksekokulu, 38.95.04.43 - Mühendislik Fakültesi, 38.95.05.01 - Yalova Meslek Yüksekokulu, 38.95.05.02 - Armutlu Meslek Yüksekokulu, 38.95.06.39 - Hukuk Fakültesi, 38.95.06.43 - İktisadi Ve İdari Bilimler Fakültesi, 38.95.06.54 - İslami İlimler Fakültesi, 38.95.07.00 - Çınarcık Meslek Yüksekokulu, 38.95.06.83 - Yabancı Diller Yüksekokulu, 38.95.09.04 - İdari Ve Mali İşler Daire Başkanlığı, 38.95.09.08 - Bilgi İşlem Daire Başkanlığı, 38.95.06.56 - Sanat ve Tasarım Fakültesi, 38.95.09.07 - Sağlık, Kültür Ve Spor Daire Başkanlığı

Mevcut yapıların hizmete devamı için gerekli olan yapım onarım işlemleri hariç diğer tüm harcamalar bu faaliyet kapsamındadır.

Ekonomik Kod		Ödenek
03	Mal ve Hizmet Alım Giderleri	2.410.000
06	Sermaye Giderleri	100.000
Toplam Bütçe Kaynak İhtiyacı		2.510.000
Bütçe Dışı Kaynak	Döner Sermaye	0,00
	Diğer Yurt İçi	1.300.000
	Yurt Dışı	0,00
Toplam Bütçe Dışı Kaynak İhtiyacı		1.300.000
Toplam Kaynak İhtiyacı		3.810.000



FAALİYET MALİYETLERİ TABLOSU

İdare Adı	38.95 - YALOVA ÜNİVERSİTESİ
Performans Hedefi	1 - Mevcut yapıların sürdürülebilir bir şekilde hizmet vermesi sağlanacaktır.
Faaliyet Adı	2- Hizmet binalarının bakım onarım faaliyeti
Sorumlu Harcama Birimi veya Birimleri	38.95.09.09 - Yapı İşleri Ve Teknik Daire Başkanlığı

Mevcut yapıların yapım onarım işlemleri bu faaliyet kapsamındadır.

Ekonomik Kod		Ödenek
06	Sermaye Giderleri	1.000.000
Toplam Bütçe Kaynak İhtiyacı		1.000.000
Bütçe Dışı Kaynak	Döner Sermaye	0,00
	Diğer Yurt İçi	750.000
	Yurt Dışı	0,00
Toplam Bütçe Dışı Kaynak İhtiyacı		750.000
Toplam Kaynak İhtiyacı		1.750.000



FAALİYET MALİYETLERİ TABLOSU

İdare Adı	38.95 - YALOVA ÜNİVERSİTESİ
Performans Hedefi	3 - Yeni yapıların inşası ve alt yapı için gerekli çalışmalar yapılacaktır.
Faaliyet Adı	3 - Bina yapım faaliyeti
Sorumlu Harcama Birimi veya Birimleri	38.95.09.09 - Yapı İşleri Ve Teknik Daire Başkanlığı

İnşaat yapım işlerine ait harcamalar bu faaliyet kapsamındadır.

Ekonomik Kod		Ödenek
06	Sermaye Giderleri	7.000.000
Toplam Bütçe Kaynak İhtiyacı		7.000.000
Bütçe Dışı Kaynak	Döner Sermaye	0,00
	Diğer Yurt İçi	1.000.000
	Yurt Dışı	0
Toplam Bütçe Dışı Kaynak İhtiyacı		1.000.000
Toplam Kaynak İhtiyacı		8.000.000



FAALİYET MALİYETLERİ TABLOSU

İdare Adı	38.95 - YALOVA ÜNİVERSİTESİ
Performans Hedefi	3 - Yeni yapıların inşası ve alt yapı için gerekli çalışmalar yapılacaktır.
Faaliyet Adı	4 - Alt yapı faaliyeti
Sorumlu Harcama Birimi veya Birimleri	38.95.09.09 - Yapı İşleri Ve Teknik Daire Başkanlığı

Alt yapı işlerine ait harcamalar bu faaliyet kapsamındadır.

Ekonomik Kod		Ödenek
06	Sermaye Giderleri	1.650.000
Toplam Bütçe Kaynak İhtiyacı		1.650.000
Bütçe Dışı Kaynak	Döner Sermaye	0,00
	Diğer Yurt İçi	1.050.000
	Yurt Dışı	0,00
Toplam Bütçe Dışı Kaynak İhtiyacı		1.050.000
Toplam Kaynak İhtiyacı		2.700.000



FAALİYET MALİYETLERİ TABLOSU

İdare Adı	38.95 - YALOVA ÜNİVERSİTESİ
Performans Hedefi	3 - Yeni yapıların inşası ve alt yapı için gerekli çalışmalar yapılacaktır.
Faaliyet Adı	5 - Etüt proje faaliyeti
Sorumlu Harcama Birimi veya Birimleri	38.95.09.09 - Yapı İşleri Ve Teknik Daire Başkanlığı

Yapım işleri etüt ve proje harcamaları bu faaliyet kapsamındadır.

Ekonomik Kod		Ödenek
06	Sermaye Giderleri	161.000
Toplam Bütçe Kaynak İhtiyacı		161.000
Bütçe Dışı Kaynak	Döner Sermaye	0,00
	Diğer Yurt İçi	0,00
	Yurt Dışı	0,00
Toplam Bütçe Dışı Kaynak İhtiyacı		0,00
Toplam Kaynak İhtiyacı		161.000



FAALİYET MALİYETLERİ TABLOSU

İdare Adı	38.95 - YALOVA ÜNİVERSİTESİ
Performans Hedefi	3 - Yeni yapıların inşası ve alt yapı için gerekli çalışmalar yapılacaktır.
Faaliyet Adı	6 - Hizmet alanlarının engelsiz hale getirilmesi faaliyeti
Sorumlu Harcama Birimi veya Birimleri	38.95.09.09 - Yapı İşleri Ve Teknik Daire Başkanlığı
<i>Engellilere yönelik yapılan fiziki düzenlemeler bu faaliyet kapsamında yapılmaktadır.</i>	

Ekonomik Kod		Ödenek
06	Sermaye Giderleri	250.000
Toplam Bütçe Kaynak İhtiyacı		250.000
Bütçe Dışı Kaynak	Döner Sermaye	0,00
	Diğer Yurt İçi	0,00
	Yurt Dışı	0,00
Toplam Bütçe Dışı Kaynak İhtiyacı		0,00
Toplam Kaynak İhtiyacı		250.000



FAALİYET MALİYETLERİ TABLOSU

İdare Adı	38.95 - YALOVA ÜNİVERSİTESİ
Performans Hedefi	4 - Derslik ve laboratuvarların fiziki imkânları iyileştirilecektir
Faaliyet Adı	7 - Derslik ve Laboratuvarların donanım ve tefrişatı faaliyeti
Sorumlu Harcama Birimi veya Birimleri	38.95.04.43 - Mühendislik Fakültesi, 38.95.05.02 - Armutlu Meslek Yüksekokulu, 38.95.07.00 - Çınarcık Meslek Yüksekokulu, 38.95.09.08 - Bilgi İşlem Daire Başkanlığı, 38.95.09.04 - İdari ve Mali İşler Daire Başkanlığı

Derslik ve laboratuvarlardaki her türlü tefrişat ihtiyacı bu faaliyet kapsamında karşılanmaktadır.

Ekonomik Kod		Ödenek
03	Mal ve Hizmet Alım Giderleri	15.000
06	Sermaye Giderleri	900.000
Toplam Bütçe Kaynak İhtiyacı		915.000
Bütçe Dışı Kaynak	Döner Sermaye	0,00
	Diğer Yurt İçi	83.000
	Yurt Dışı	0,00
Toplam Bütçe Dışı Kaynak İhtiyacı		83.000
Toplam Kaynak İhtiyacı		998.000



FAALİYET MALİYETLERİ TABLOSU

İdare Adı	38.95 - YALOVA ÜNİVERSİTESİ
Performans Hedefi	5 - Üniversitemiz bilişim sistemin geliştirilmesi için gerekli bilgi işlem faaliyetleri gerçekleştirilecektir.
Faaliyet Adı	8 – Bilişim sistemlerinin kurulması faaliyeti
Sorumlu Harcama Birimi veya Birimleri	38.95.09.08 - Bilgi İşlem Daire Başkanlığı

Sistem odası kurulumu, yeni yazılım alımları ve teknolojik alet alımları bu faaliyet kapsamındadır.

Ekonomik Kod		Ödenek
03	Mal ve Hizmet Alım Giderleri	11.000
06	Sermaye Giderleri	2.900.000
Toplam Bütçe Kaynak İhtiyacı		2.911.000
Bütçe Dışı Kaynak	Döner Sermaye	0,00
	Diğer Yurt İçi	120.000
	Yurt Dışı	0,00
Toplam Bütçe Dışı Kaynak İhtiyacı		120.000
Toplam Kaynak İhtiyacı		3.031.000



FAALİYET MALİYETLERİ TABLOSU

İdare Adı	38.95 - YALOVA ÜNİVERSİTESİ
Performans Hedefi	5 - Üniversitemiz bilişim sistemin geliştirilmesi için gerekli bilgi işlem faaliyetleri gerçekleştirilecektir.
Faaliyet Adı	9 - Bilgi işlem faaliyetleri kapsamında gerçekleştirilen destek, bakım-onarım ve güncelleme faaliyeti
Sorumlu Harcama Birimi veya Birimleri	38.95.09.08 - Bilgi İşlem Daire Başkanlığı

Hali hazırda kullanılan yazılım ve sistemlerin bakım, onarım ve güncelleme giderleri bu faaliyet kapsamındadır.

Ekonomik Kod		Ödenek
03	Mal ve Hizmet Alım Giderleri	9.000
06	Sermaye Giderleri	350.000
Toplam Bütçe Kaynak İhtiyacı		359.000
Bütçe Dışı Kaynak	Döner Sermaye	0,00
	Diğer Yurt İçi	125.000
	Yurt Dışı	0,00
Toplam Bütçe Dışı Kaynak İhtiyacı		125.000
Toplam Kaynak İhtiyacı		484.000



FAALİYET MALİYETLERİ TABLOSU

İdare Adı	38.95 - YALOVA ÜNİVERSİTESİ
Performans Hedefi	6- Kütüphanenin sahip olduğu yayın sayısı artırılabacaktır.
Faaliyet Adı	10 - Kütüphane kaynaklarının artırılması faaliyeti
Sorumlu Harcama Birimi veya Birimleri	38.95.09.06- Kütüphane ve Dokümantasyon Daire Başkanlığı

Kütüphanedeki basılı ve elektronik yayın sayısının artırılması yönelik yapılan alımlar bu kapsamdadır.

Ekonomik Kod		Ödenek
03	Mal ve Hizmet Alım Giderleri	8.000
06	Sermaye Giderleri	500.000
Toplam Bütçe Kaynak İhtiyacı		508.000
Bütçe Dışı Kaynak	Döner Sermaye	0,00
	Diğer Yurt İçi	12.000
	Yurt Dışı	0,00
Toplam Bütçe Dışı Kaynak İhtiyacı		12.000
Toplam Kaynak İhtiyacı		520.000



FAALİYET MALİYETLERİ TABLOSU

İdare Adı	38.95 - YALOVA ÜNİVERSİTESİ
Performans Hedefi	7 - Eğitim ve öğretimin niteliğini artırılabacaktır.
Faaliyet Adı	11 - Akademik ve İdari Hizmetlerin Geliştirilmesi ve Yürütülmesi Faaliyeti
Sorumlu Harcama Birimi veya Birimleri	38.95.03.06 - Termal Meslek Yüksekokulu, 38.95.04.00 - Fen Bilimleri Enstitüsü, 38.95.04.43 - Mühendislik Fakültesi, 38.95.05.01 - Yalova Meslek Yüksekokulu, 38.95.05.02 - Armutlu Meslek Yüksekokulu, 38.95.06.04 - Sosyal Bilimler Enstitüsü, 38.95.06.39 - Hukuk Fakültesi, 38.95.06.43 - İktisadi Ve İdari Bilimler Fakültesi, 38.95.06.54 - İslami İlimler Fakültesi, 38.95.06.56 - Sanat Ve Tasarım Fakültesi, 38.95.06.83 - Yabancı Diller Yüksekokulu, 38.95.07.00 - Çımarcık Meslek Yüksekokulu, 38.95.09.01 - Özel Kalem (Rektörlük), 38.95.09.02 - Özel Kalem (Genel Sekreterlik) 38.95.09.04 - İdari Ve Mali İşler Daire Başkanlığı, 38.95.09.05 - Personel Daire Başkanlığı, 38.95.09.06- Kütüphane ve Dokümantasyon Daire Başkanlığı, 38.95.09.08 - Bilgi İşlem Daire Başkanlığı, 38.95.09.09 - Yapı İşleri Ve Teknik Daire Başkanlığı, 38.95.09.10 - Öğrenci İşleri Daire Başkanlığı, 38.95.09.11 - Strateji Geliştirme Daire Başkanlığı, 38.95.09.12 - Hukuk Müşavirliği, 38.95.09.07 - Sağlık, Kültür Ve Spor Daire Başkanlığı

Akademik ve idari hizmetler yürütülürken ihtiyaç duyulan gereksinimler bu faaliyet kapsamında gerçekleştirilecektir.

Ekonomik Kod		Ödenek
03	Mal ve Hizmet Alım Giderleri	665.000
05	Cari Transferler	1.479.000
06	Sermaye Giderleri	100.000
Toplam Bütçe Kaynak İhtiyacı		2.244.000
Bütçe Dışı Kaynak	Döner Sermaye	0,00
	Diğer Yurt İçi	1.025.000
	Yurt Dışı	0,00
Toplam Bütçe Dışı Kaynak İhtiyacı		1.025.000
Toplam Kaynak İhtiyacı		3.269.000



FAALİYET MALİYETLERİ TABLOSU

İdare Adı	38.95 - YALOVA ÜNİVERSİTESİ
Performans Hedefi	8 - Öğrencilerin motivasyonunu ve kurumsal bağlılığını arttırmaya yönelik etkinlikler düzenlenecektir.
Faaliyet Adı	12 - Öğrencilere yönelik sosyal, kültürel ve sportif faaliyetler
Sorumlu Harcama Birimi veya Birimleri	38.95.09.07 - Sağlık, Kültür Ve Spor Daire Başkanlığı

Öğrencilere yönelik düzenlenen her türlü etkinlik bu faaliyet kapsamındadır.

Ekonomik Kod		Ödenek
01		25.000
03	Mal ve Hizmet Alım Giderleri	900.000
Toplam Bütçe Kaynak İhtiyacı		925.000
Bütçe Dışı Kaynak	Döner Sermaye	0,00
	Diğer Yurt İçi	1.705.000
	Yurt Dışı	0,00
Toplam Bütçe Dışı Kaynak İhtiyacı		1.705.000
Toplam Kaynak İhtiyacı		2.630.000



FAALİYET MALİYETLERİ TABLOSU

İdare Adı	38.95 - YALOVA ÜNİVERSİTESİ
Performans Hedefi	9 - Yabancı dil eğitim ve öğretim niteliğini artıracaktır.
Faaliyet Adı	13 - Öğrencilerin yabancı dilde eğitim öğretim imkânlarının artırılması faaliyeti
Sorumlu Harcama Birimi veya Birimleri	38.95.06.83 - Yabancı Diller Yüksekokulu, 38.95.09.04 - İdari Ve Mali İşler Daire Başkanlığı

Ekonomik Kod		Ödenek
03	Mal ve Hizmet Alım Giderleri	0,00
06	Sermaye Giderleri	0,00
Toplam Bütçe Kaynak İhtiyacı		0,00
Bütçe Dışı Kaynak	Döner Sermaye	0,00
	Diğer Yurt İçi	0,00
	Yurt Dışı	0,00
Toplam Bütçe Dışı Kaynak İhtiyacı		0,00
Toplam Kaynak İhtiyacı		0,00



FAALİYET MALİYETLERİ TABLOSU

İdare Adı	38.95 - YALOVA ÜNİVERSİTESİ
Performans Hedefi	10 - Öğrenci ve personel hareketliliği %20 oranında artırılabacaktır
Faaliyet Adı	14 - Öğrenci ve personel hareketliliğinin artırılması faaliyeti
Sorumlu Harcama Birimi veya Birimleri	38.95.09.01 - Özel Kalem (Dış İlişkiler)

Ulusal ve Uluslar arası her türlü öğrenci ve personel hareketliliği bu faaliyet kapsamındadır.

Ekonomik Kod		Ödenek
03	Mal ve Hizmet Alım Giderleri	0,00
Toplam Bütçe Kaynak İhtiyacı		0,00
Bütçe Dışı Kaynak	Döner Sermaye	0,00
	Diğer Yurt İçi	0,00
	Yurt Dışı	462.000
Toplam Bütçe Dışı Kaynak İhtiyacı		462.000
Toplam Kaynak İhtiyacı		462.000



FAALİYET MALİYETLERİ TABLOSU

İdare Adı	38.95 - YALOVA ÜNİVERSİTESİ
Performans Hedefi	11 - Uzaktan Eğitim İmkânları %10 artırılabacaktır.
Faaliyet Adı	15 - Uzaktan Eğitim faaliyeti
Sorumlu Harcama Birimi veya Birimleri	38.95.09.01 - Özel Kalem (YUZEM), 38.95.09.04 - İdari Ve Mali İşler Daire Başkanlığı,
<i>Uzaktan eğitim hizmetleri bu faaliyet kapsamındadır.</i>	

Ekonomik Kod		Ödenek
03	Mal ve Hizmet Alım Giderleri	0,00
Toplam Bütçe Kaynak İhtiyacı		0,00
Bütçe Dışı Kaynak	Döner Sermaye	0,00
	Diğer Yurt İçi	7.000
	Yurt Dışı	0,00
Toplam Bütçe Dışı Kaynak İhtiyacı		7.000
Toplam Kaynak İhtiyacı		7.000



FAALİYET MALİYETLERİ TABLOSU

İdare Adı	38.95 - YALOVA ÜNİVERSİTESİ
Performans Hedefi	12 - Staj, iş başında eğitim ve kariyer planlaması çalışmaları artırılabacaktır.
Faaliyet Adı	16- Kariyer Planlaması Çalışmaları Faaliyeti
Sorumlu Harcama Birimi veya Birimleri	38.95.09.04 - İdari Ve Mali İşler Daire Başkanlığı, 38.95.06.04 - Sosyal Bilimler Enstitüsü, 38.95.06.43 - İktisadi Ve İdari Bilimler Fakültesi, 38.95.06.56 - Sanat Ve Tasarım Fakültesi, 38.95.07.00 - Çınarcık Meslek Yüksekokulu, 38.95.09.07 - Sağlık, Kültür Ve Spor Daire Başkanlığı

kariyer planlamasına yönelik yapılan harcamalar bu faaliyet kapsamındadır.

Ekonomik Kod		Ödenek
03	Mal ve Hizmet Alım Giderleri	10.000
Toplam Bütçe Kaynak İhtiyacı		10.000
Bütçe Dışı Kaynak	Döner Sermaye	0,00
	Diğer Yurt İçi	167.000
	Yurt Dışı	0,00
Toplam Bütçe Dışı Kaynak İhtiyacı		167.000
Toplam Kaynak İhtiyacı		177.000

FAALİYET MALİYETLERİ TABLOSU

İdare Adı	38.95 - YALOVA ÜNİVERSİTESİ
Performans Hedefi	13- Staj, iş başında eğitim ve kariyer planlaması çalışmaları artırılabacaktır.
Faaliyet Adı	17 – Uygulamalı eğitim imkânlarını artırılması faaliyeti
Sorumlu Harcama Birimi veya Birimleri	38.95.03.06 - Termal Meslek Yüksekokulu, 38.95.04.43 - Mühendislik Fakültesi, 38.95.05.01 - Yalova Meslek Yüksekokulu, 38.95.05.02 - Armutlu Meslek Yüksekokulu, 38.95.07.00 - Çınarcık Meslek Yüksekokulu, 38.95.09.04 - İdari Ve Mali İşler Daire Başkanlığı, 38.95.09.07 - Sağlık, Kültür Ve Spor Daire Başkanlığı
<i>Öğrencilerin zorunlu staj, uygulamalı eğitim ve kısmi zamanlı öğrenciler için yapılan harcamalar bu faaliyet kapsamındadır.</i>	

Ekonomik Kod		Ödenek
01		250.000
02		102.000
03	Mal ve Hizmet Alım Giderleri	57.000
Toplam Bütçe Kaynak İhtiyacı		409.000
Bütçe Dışı Kaynak	Döner Sermaye	0,00
	Diğer Yurt İçi	153.000
	Yurt Dışı	0,00
Toplam Bütçe Dışı Kaynak İhtiyacı		153.000
Toplam Kaynak İhtiyacı		562.000



FAALİYET MALİYETLERİ TABLOSU

İdare Adı	38.95 - YALOVA ÜNİVERSİTESİ
Performans Hedefi	14 - Bilimsel Yayınları Sayı ve Nitelik Olarak Artırılacaktır
Faaliyet Adı	18 – Bilimsel yayın faaliyeti
Sorumlu Harcama Birimi veya Birimleri	38.95.06.54 – İslami İlimler Fakültesi, 38.95.09.04 - İdari Ve Mali İşler Daire Başkanlığı, 38.95.09.09 - Yapı İşleri Ve Teknik Daire Başkanlığı

Bilimsel Yayın dâhilinde yapılan harcamalar bu faaliyet kapsamındadır.

Ekonomik Kod		Ödenek
03	Mal ve Hizmet Alım Giderleri	70.000
Toplam Bütçe Kaynak İhtiyacı		70.000
Bütçe Dışı Kaynak	Döner Sermaye	0,00
	Diğer Yurt İçi	220.000
	Yurt Dışı	0,00
Toplam Bütçe Dışı Kaynak İhtiyacı		220.000
Toplam Kaynak İhtiyacı		290.000



FAALİYET MALİYETLERİ TABLOSU

İdare Adı	38.95 - YALOVA ÜNİVERSİTESİ
Performans Hedefi	15 - Bilimsel Araştırma Projelerini Sayı ve Nitelik Olarak Artırmak.
Faaliyet Adı	19 – Bilimsel araştırma faaliyeti
Sorumlu Harcama Birimi veya Birimleri	38.95.09.01 - Özel Kalem (BAP)

Bilimsel araştırma dâhilinde yapılan harcamalar bu faaliyet kapsamındadır.

Ekonomik Kod		Ödenek
03	Mal ve Hizmet Alım Giderleri	34.000
06	Sermaye Giderleri	0,00
Toplam Bütçe Kaynak İhtiyacı		34.000
Bütçe Dışı Kaynak	Döner Sermaye	0,00
	Diğer Yurt İçi	175.000
	Yurt Dışı	0,00
Toplam Bütçe Dışı Kaynak İhtiyacı		175.000
Toplam Kaynak İhtiyacı		209.000



FAALİYET MALİYETLERİ TABLOSU

İdare Adı	38.95 - Yalova Üniversitesi
Performans Hedefi	16 - Enstitülerin araştırma faaliyeti desteklenecektir.
Faaliyet Adı	20 - Araştırmaların etkinliğinin artırılması faaliyeti
Sorumlu Harcama Birimi veya Birimleri	38.95.04.00 - Fen Bilimleri Enstitüsü, 38.95.06.04 - Sosyal Bilimler Enstitüsü

Ekonomik Kod		Ödenek
03	Mal ve Hizmet Alım Giderleri	0,00
06	Sermaye Giderleri	0,00
Toplam Bütçe Kaynak İhtiyacı		0,00
Bütçe Dışı Kaynak	Döner Sermaye	0,00
	Diğer Yurt İçi	0,00
	Yurt Dışı	0,00
Toplam Bütçe Dışı Kaynak İhtiyacı		0,00
Toplam Kaynak İhtiyacı		0,00



FAALİYET MALİYETLERİ TABLOSU

İdare Adı	38.95 - YALOVA ÜNİVERSİTESİ
Performans Hedefi	17 - Öğretim elemanları ile Merkezi Araştırma Laboratuvarının bilimsel araştırma faaliyetleri artırılabacaktır.
Faaliyet Adı	21 - Bilimsel araştırma altyapısını geliştirme faaliyeti
Sorumlu Harcama Birimi veya Birimleri	38.95.09.01 - Özel Kalem (MARLAB), 38.95.09.04 - İdari Ve Mali İşler Daire Başkanlığı

Merkez Araştırma Laboratuvarı malzeme ihtiyacı bu faaliyet kapsamında karşılanır.

Ekonomik Kod		Ödenek
03	Mal ve Hizmet Alım Giderleri	0,00
06	Sermaye Giderleri	0,00
Toplam Bütçe Kaynak İhtiyacı		0,00
Bütçe Dışı Kaynak	Döner Sermaye	0,00
	Diğer Yurt İçi	25.000
	Yurt Dışı	0,00
Toplam Bütçe Dışı Kaynak İhtiyacı		25.000
Toplam Kaynak İhtiyacı		25.000



FAALİYET MALİYETLERİ TABLOSU

İdare Adı	38.95 - YALOVA ÜNİVERSİTESİ
Performans Hedefi	18 - Üniversite sanayi işbirliği ve AR-GE faaliyetleri desteklenecektir.
Faaliyet Adı	22 - Üniversite Sanayi işbirliğinin geliştirilmesi faaliyeti
Sorumlu Harcama Birimi veya Birimleri	38.95.09.01 - Özel Kalem (MARLAB)

Ekonomik Kod		Ödenek
03	Mal ve Hizmet Alım Giderleri	0,00
Toplam Bütçe Kaynak İhtiyacı		0,00
Bütçe Dışı Kaynak	Döner Sermaye	0,00
	Diğer Yurt İçi	0,00
	Yurt Dışı	0,00
Toplam Bütçe Dışı Kaynak İhtiyacı		0,00
Toplam Kaynak İhtiyacı		0,00



FAALİYET MALİYETLERİ TABLOSU

İdare Adı	38.95 - YALOVA ÜNİVERSİTESİ
Performans Hedefi	18 - Üniversite sanayi işbirliği ve AR-GE faaliyetleri desteklenecektir.
Faaliyet Adı	23- AR-GE çalışmalarının artırılması faaliyeti
Sorumlu Harcama Birimi veya Birimleri	38.95.09.01 - Özel Kalem (YÜBİTAM, YÜKAM), 38.95.09.04 - İdari Ve Mali İşler Daire Başkanlığı
<i>AR-GE çalışmaları bu faaliyet kapsamındadır.</i>	

Ekonomik Kod		Ödenek
03	Mal ve Hizmet Alım Giderleri	0,00
Toplam Bütçe Kaynak İhtiyacı		0,00
Bütçe Dışı Kaynak	Döner Sermaye	0,00
	Diğer Yurt İçi	21.000
	Yurt Dışı	0,00
Toplam Bütçe Dışı Kaynak İhtiyacı		21.000
Toplam Kaynak İhtiyacı		21.000



FAALİYET MALİYETLERİ TABLOSU

İdare Adı	38.95 - YALOVA ÜNİVERSİTESİ
Performans Hedefi	19 - Girişimciliğe ve Yenilikçiliğe yönelik farkındalığın artırılması sağlanacaktır.
Faaliyet Adı	24- Girişimciliğin geliştirilmesi faaliyeti
Sorumlu Harcama Birimi veya Birimleri	38.95.09.01 - Özel Kalem (YÜGİM), 38.95.09.04 - İdari Ve Mali İşler Daire Başkanlığı

Girişimciliğe yönelik yapılan etkinlikler bu faaliyet kapsamındadır.

Ekonomik Kod		Ödenek
03	Mal ve Hizmet Alım Giderleri	0,00
Toplam Bütçe Kaynak İhtiyacı		0,00
Bütçe Dışı Kaynak	Döner Sermaye	0,00
	Diğer Yurt İçi	7.000
	Yurt Dışı	0,00
Toplam Bütçe Dışı Kaynak İhtiyacı		7.000
Toplam Kaynak İhtiyacı		7.000



FAALİYET MALİYETLERİ TABLOSU

İdare Adı	38.95 - YALOVA ÜNİVERSİTESİ
Performans Hedefi	20 – Bireylerin kişisel gelişimlerini destekleyecek faaliyetler artırılabacaktır.
Faaliyet Adı	25- Yaşam boyu eğitim faaliyeti
Sorumlu Harcama Birimi veya Birimleri	38.95.09.01 - Özel Kalem (YÜSEM)

Yüsem tarafından verilen sertifikalı kişisel gelişim ve mesleki eğitimler bu faaliyet kapsamındadır.

Ekonomik Kod		Ödenek
03	Mal ve Hizmet Alım Giderleri	0,00
06	Sermaye Giderleri	0,00
Toplam Bütçe Kaynak İhtiyacı		0,00
Bütçe Dışı Kaynak	Döner Sermaye	189.000
	Diğer Yurt İçi	0,00
	Yurt Dışı	0,00
Toplam Bütçe Dışı Kaynak İhtiyacı		189.000
Toplam Kaynak İhtiyacı		189.000



FAALİYET MALİYETLERİ TABLOSU

İdare Adı	38.95 - YALOVA ÜNİVERSİTESİ
Performans Hedefi	21 - Bölgenin sosyo-ekonomik yapısına katkı sağlayacak projeler geliştirilecektir.
Faaliyet Adı	26 - Proje geliştirme faaliyeti
Sorumlu Harcama Birimi veya Birimleri	38.95.09.01 - Özel Kalem (BAP)

Projelerin her türlü giderleri bu faaliyet kapsamındadır.

Ekonomik Kod		Ödenek
03	Mal ve Hizmet Alım Giderleri	183.000
Toplam Bütçe Kaynak İhtiyacı		183.000
Bütçe Dışı Kaynak	Döner Sermaye	0,00
	Diğer Yurt İçi	201.000
	Yurt Dışı	0,00
Toplam Bütçe Dışı Kaynak İhtiyacı		201.000
Toplam Kaynak İhtiyacı		384.000



FAALİYET MALİYETLERİ TABLOSU

İdare Adı	38.95 - YALOVA ÜNİVERSİTESİ
Performans Hedefi	22 - Yerel ve Bölgesel büyümeyi sağlayacak, sosyo-kültürel, sportif ve sanatsal faaliyetler gerçekleştirilecektir.
Faaliyet Adı	27 - Topluma yönelik sosyo-kültürel, sportif ve sanatsal etkinliklerin artırılması faaliyetleri
Sorumlu Harcama Birimi veya Birimleri	38.95.09.07 - Sağlık, Kültür Ve Spor Daire Başkanlığı

Ekonomik Kod		Ödenek
03	Mal ve Hizmet Alım Giderleri	0,00
06	Sermaye Giderleri	0,00
Toplam Bütçe Kaynak İhtiyacı		0,00
Bütçe Dışı Kaynak	Döner Sermaye	0,00
	Diğer Yurt İçi	0,00
	Yurt Dışı	0,00
Toplam Bütçe Dışı Kaynak İhtiyacı		0,00
Toplam Kaynak İhtiyacı		0,00



FAALİYET MALİYETLERİ TABLOSU

İdare Adı	38.95 - YALOVA ÜNİVERSİTESİ
Performans Hedefi	23 - Çalışanlara sunulan sosyal imkânlar artırılabacaktır.
Faaliyet Adı	28 - Çalışanların motivasyonlarının ve yetkinliklerinin artırılması faaliyeti
Sorumlu Harcama Birimi veya Birimleri	38.95.09.01 - Özel Kalem (Rektörlük), 38.95.09.04 - İdari Ve Mali İşler Daire Başkanlığı, 38.95.09.05 - Personel Daire Başkanlığı, 38.95.09.07 - Sağlık, Kültür Ve Spor Daire Başkanlığı, 38.95.09.08 - Bilgi İşlem Daire Başkanlığı, 38.95.09.09 - Yapı İşleri Ve Teknik Daire Başkanlığı,

Çalışanlara yönelik öğle yemeğine yardım, personel servis, lojman vs. giderleri bu faaliyet kapsamındadır.

Ekonomik Kod		Ödenek
03	Mal ve Hizmet Alım Giderleri	595.000
06	Sermaye Giderleri	0,00
Toplam Bütçe Kaynak İhtiyacı		595.000
Bütçe Dışı Kaynak	Döner Sermaye	0,00
	Diğer Yurt İçi	205.000
	Yurt Dışı	0,00
Toplam Bütçe Dışı Kaynak İhtiyacı		205.000
Toplam Kaynak İhtiyacı		800.000



FAALİYET MALİYETLERİ TABLOSU

İdare Adı	38.95 - YALOVA ÜNİVERSİTESİ
Performans Hedefi	23 - Çalışanlara sunulan sosyal imkânlar artırılabacaktır.
Faaliyet Adı	29- Sağlık hizmetlerinin yürütülmesi faaliyeti
Sorumlu Harcama Birimi veya Birimleri	38.95.09.07 - Sağlık, Kültür Ve Spor Daire Başkanlığı

Mediko merkezinde ki sağlık ünitesinin tıbbi malzeme ve cihaz alımları bu faaliyet kapsamındadır.

Ekonomik Kod		Ödenek
03	Mal ve Hizmet Alım Giderleri	12.000
06	Sermaye Giderleri	100.000
Toplam Bütçe Kaynak İhtiyacı		112.000
Bütçe Dışı Kaynak	Döner Sermaye	0,00
	Diğer Yurt İçi	22.000
	Yurt Dışı	0,00
Toplam Bütçe Dışı Kaynak İhtiyacı		22.000
Toplam Kaynak İhtiyacı		134.000



FAALİYET MALİYETLERİ TABLOSU

İdare Adı	38.95 - YALOVA ÜNİVERSİTESİ
Performans Hedefi	24- İç kontrol ve risk yönetimine yönelik farkındalık artırılacaktır.
Faaliyet Adı	30 - Kalite güvence sistemi ile İç kontrol ve risk yönetimi etkinliğinin artırılması faaliyeti
Sorumlu Harcama Birimi veya Birimleri	38.95.09.11 - Strateji Geliştirme Daire Başkanlığı

Ekonomik Kod		Ödenek
03	Mal ve Hizmet Alım Giderleri	0,00
06	Sermaye Giderleri	0,00
Toplam Bütçe Kaynak İhtiyacı		0,00
Bütçe Dışı Kaynak	Döner Sermaye	0,00
	Diğer Yurt İçi	0,00
	Yurt Dışı	0,00
Toplam Bütçe Dışı Kaynak İhtiyacı		0,00
Toplam Kaynak İhtiyacı		0,00



FAALİYET MALİYETLERİ TABLOSU

İdare Adı	38.95 - YALOVA ÜNİVERSİTESİ
Performans Hedefi	25- Üniversitemizin ulusal ve uluslararası tanıtımına yönelik çalışmalar yapılacaktır.
Faaliyet Adı	31 - Tanıtım faaliyeti
Sorumlu Harcama Birimi veya Birimleri	38.95.09.01 - Özel Kalem (Rektörlük), 38.95.09.01 - Özel Kalem (BHİ), 38.95.09.04 - İdari Ve Mali İşler Daire Başkanlığı

Tanıtma ve ağırlama giderleri bu faaliyet kapsamındadır.

Ekonomik Kod		Ödenek
03	Mal ve Hizmet Alım Giderleri	14.000
Toplam Bütçe Kaynak İhtiyacı		14.000
Bütçe Dışı Kaynak	Döner Sermaye	0,00
	Diğer Yurt İçi	70.000
	Yurt Dışı	0,00
Toplam Bütçe Dışı Kaynak İhtiyacı		70.000
Toplam Kaynak İhtiyacı		84.000

İDARE PERFORMANS TABLOSU

İdare Adı		38.95 - YALOVA ÜNİVERSİTESİ						
PERFORMANS HEDEFİ	FAALİYET	Açıklama	2019					
			Bütçe İçi		Bütçe Dışı		Toplam	
			(TL)	PAY(%)	(TL)	PAY(%)	(TL)	PAY(%)
1		Mevcut yapıların sürdürülebilir bir şekilde hizmet vermesi sağlanacaktır.	3.510.000	3,72	2.050.000	22,55	5.560.000	5,37
	1	Hizmet binalarının işletilmesi faaliyeti	2.510.000	2,66	1.300.000	14,29	3.810.000	3,68
	2	Hizmet binalarının bakım onarım faaliyeti	1.000.000	1,06	750.000	8,26	1.750.000	1,69
2		Yeni yapıların inşası ve alt yapı için gerekli çalışmalar yapılacaktır	9.061.000	9,6	2.050.000	22,55	11.111.000	10,74
	3	Bina yapım faaliyeti	7.000.000	7,42	1.000.000	10,99	8.000.000	7,73
	4	Alt yapı faaliyeti	1.650.000	1,75	1.050.000	11,56	2.700.000	2,61
	5	Etüt proje faaliyeti	161.000	0,17	0	0	161.000	0,15
	6	Hizmet alanlarının engelsiz hale getirilmesi faaliyeti	250.000	0,26	0	0	250.000	0,25
3		Derslik ve laboratuvarların fiziki imkânları iyileştirilecektir	915.000	0,97	83.000	0,91	998.000	0,96
	7	Derslik ve laboratuvarların donanım ve tefrişatı faaliyeti	915.000	0,97	83.000	0,91	998.000	0,96
4		Üniversitemiz bilişim sisteminin geliştirilmesi için gerekli bilgi işlem faaliyetleri gerçekleştirilecektir.	3.270.000	3,46	245.000	2,69	3.515.000	3,40
	8	Bilişim sistemlerinin kurulması faaliyeti	2.911.000	3,08	120.000	1,32	3.031.000	2,93
	9	Bilgi işlem faaliyetleri kapsamında gerçekleştirilen destek, bakım-onarım ve güncelleme faaliyeti	359.000	0,38	125.000	1,37	484.000	0,47
5		Kütüphanenin sahip olduğu yayın sayısı arttırılacaktır	508.000	0,53	12.000	0,13	520.000	0,50

PERFORMANS HEDEFİ	FAALİYET	Açıklama	2019					
			Bütçe İçi		Bütçe Dışı		Toplam	
			(TL)	PAY(%)	(TL)	PAY(%)	(TL)	PAY(%)
	10	Kütüphane kaynaklarının zenginleştirilmesi faaliyeti Kütüphane kaynaklarının zenginleştirilmesi faaliyeti	508.000	0,53	12.000	0,13	520.000	0,50
6		Eğitim ve öğretimin niteliğini artırılacaktır	2.244.000	2,37	1.025.000	11,28	3.269.000	3,16
	11	Akademik ve idari hizmetlerin geliştirilmesi ve yürütülmesi faaliyeti	2.244.000	2,37	1.025.000	11,28	3.269.000	3,16
7		Öğrencilerin motivasyonunu ve kurumsal bağlılığını arttırmaya yönelik etkinlikler düzenlenecektir	925.000	0,98	1.705.000	18,77	2.630.000	2,54
	12	Öğrencilere yönelik sosyal, kültürel ve sportif faaliyetler	925.000	0,98	1.705.000	18,77	2.630.000	2,54
8		Yabancı dil eğitim ve öğretim niteliğini artırılacaktır.	0	0	0	0	0	0
	13	Öğrencilerin yabancı dilde eğitim öğretim imkanlarının artırılması faaliyeti	0	0	0	0	0	0
9		Öğrenci ve personel hareketliliği %20 oranında artırılacaktır.	0	0	462.000	5,08	462.000	0,44
	14	Öğrenci ve personel hareketliliğinin artırılması faaliyeti	0	0	462.000	5,08	462.000	0,44
10		Uzaktan Eğitim İmkanları %10 artırılacaktır.	0	0	7.000	0,07	7.000	0,00
	15	Uzaktan Eğitim faaliyeti	0	0	7.000	0,07	7.000	0,00
11		Staj, iş başında eğitim ve kariyer planlaması çalışmaları artırılacaktır.	419.000	0,44	320.000	3,51	739.000	0,71
	16	Kariyer Planlaması Çalışmaları Faaliyeti	10.000	0,01	167.000	1,83	177.000	0,17
	17	Uygulamalı eğitim imkanlarını artırılması faaliyeti	409.000	0,43	153.000	1,68	562.000	0,54
12		Bilimsel Yayınları Sayı ve Nitelik Olarak Artırılacaktır.	70.000	0,07	220.000	2,42	290.000	0,28
	18	Bilimsel yayın faaliyeti	70.000	0,07	220.000	2,42	290.000	0,28
13		Bilimsel Araştırma Projelerini Sayı ve Nitelik Olarak Artırmak.	34.000	0,03	175.000	1,92	209.000	0,20
	19	Bilimsel araştırma faaliyeti	34.000	0,03	175.000	1,92	209.000	0,20

PERFORMANS HEDEFİ	FAALİYET	Açıklama	2019					
			Bütçe İçi		Bütçe Dışı		Toplam	
			(TL)	PAY(%)	(TL)	PAY(%)	(TL)	PAY(%)
14		Enstitülerin araştırma faaliyeti desteklenecektir. (Lisansüstü eğitimin niteliği artırılacaktır.)	0	0	0	0	0	0
	20	Araştırmaların etkinliğinin artırılması faaliyeti	0	0	0	0	0	0
15		Öğretim elemanları ile Merkezi Araştırma Laboratuvarının bilimsel araştırma faaliyetleri artırılacaktır.	0	0	25.000	0,27	25.000	0,02
	21	Bilimsel araştırma altyapısını geliştirme faaliyeti	0	0	25.000	0,27	25.000	0,02
16		Üniversite sanayi işbirliği ve AR-GE faaliyetleri desteklenecektir.	0	0	21.000	0,23	21.000	0,02
	22	Üniversite Sanayi işbirliğinin geliştirilmesi faaliyeti	0	0	0	0	0	0,02
	23	AR-GE çalışmalarının artırılması faaliyeti	0	0	21.000	0,23	21.000	0,02
17		Girişimciliğe ve Yenilikçiliğe yönelik farkındalığın artırılması sağlanacaktır.	0	0	7.000	0,07	7.000	0,00
	24	Girişimciliğin geliştirilmesi faaliyeti	0	0	7.000	0,07	7.000	0,00
18		Bireylerin kişisel gelişimlerini destekleyecek faaliyetler artırılacaktır.	0	0	189.000	2,08	189.000	0,18
	25	Yaşam boyu eğitim faaliyeti	0	0	189.000	2,08	189.000	0,18
19		Bölgenin sosyo-ekonomik yapısına katkı sağlayacak projeler geliştirilecektir.	183.000	0,19	201.000	2,21	384.000	0,37
	26	Proje geliştirme faaliyeti	183.000	0,19	201.000	2,21	384.000	0,37
20		Yerel ve Bölgesel büyümeyi sağlayacak, sosyo-kültürel, sportif ve sanatsal faaliyetler gerçekleştirilecektir.	0	0	0	0	0	0

PERFORMANS HEDEFİ	FAALİYET	Açıklama	2019					
			Bütçe İçi		Bütçe Dışı		Toplam	
			(TL)	PAY(%)	(TL)	PAY(%)	(TL)	PAY(%)
	27	Topluma yönelik sosyo-kültürel, sportif ve sanatsal etkinliklerin artırılması faaliyetleri	0	0	0	0	0	0
21		Çalışanlara sunulan sosyal imkanlar artırılacaktır.	707.000	0,75	227.000	2,49	934.000	0,90
	28	Çalışanların motivasyonlarının ve yetkinliklerinin artırılması faaliyeti	595.000	0,63	205.000	2,25	800.000	0,77
	29	Sağlık hizmetlerinin yürütülmesi faaliyeti	112.000	0,12	22.000	0,24	134.000	0,13
22		İç kontrol ve risk yönetimine yönelik farkındalık artırılacaktır.	0	0	0	0	0	0
	30	Kalite güvence sistemi ile İç kontrol ve risk yönetimi etkinliğinin artırılması faaliyeti	0	0	0	0	0	0
23		Üniversitemizin ulusal ve uluslararası tanıtımına yönelik çalışmalar yapılacaktır.	14.000	0,01	70.000	0,77	84.000	0,08
	31	Tanıtım faaliyeti	14.000	0,01	70.000	0,77	84.000	0,08
Performans Hedefleri Maliyetleri Toplamı			21.860.000	23,12	9.094.000	100	30.954.000	29,92
Genel Yönetim Giderleri			72.473.000	76,88	0	0	72.473.000	70,08
Diğer İdarelere Transfer Edilecek Kaynaklar Toplamı			0	0	0	0	0	0
GENEL TOPLAM			94.333.000	100	9.094.000	100	103.427.000	100

TOPLAM KAYNAK İHTİYACI TABLOSU

İdare Adı		38.95 - YALOVA ÜNİVERSİTESİ				
BÜTÇE KAYNAK İHTİYACI	Ekonomik Kodlar (Düzy)		FALİYET TOPLAMI	GENEL YÖNETİM GİDERLERİ TOPLAMI	DİĞER İDARELERE TRANSFER EDİLECEK KAYNAKLAR TOPLAMI	GENEL TOPLAM
	01	Personel Giderleri	275.000	63.884.000	0	64.159.000
	02	SGK Devlet Primi Giderleri	102.000	8.589.000	0	8.691.000
	03	Mal ve Hizmet Alım Giderleri	4.583.000	0	0	4.583.000
	04	Faiz Giderleri	0	0	0	0
	05	Cari Transferler	1.900.000	0	0	1.900.000
	06	Sermaye Giderleri	15.000.000	0	0	15.000.000
	07	Sermaye Transferleri	0	0	0	0
	08	Borç verme	0	0	0	0
	09	Yedek Ödenek	0	0	0	0
Bütçe Ödeneği Toplamı		21.860.000	72.473.000	0	94.333.000	
BÜTÇE DIŞI KAYNAK	Döner Sermaye		189.000	0	0	189.000
	Diğer Yurt İçi Kaynaklar		8.443.000	0	0	8.443.000
	Yurt Dışı Kaynaklar		462.000	0	0	462.000
	Toplam Bütçe Dışı Kaynak İhtiyacı		9.094.000	0	0	9.094.000
Toplam Kaynak İhtiyacı			30.954.000	72.473.000	0	103.427.000



FAALİYETLERDEN SORUMLU HARCAMA BİRİMLERİNE İLİŞKİN TABLO

İdare Adı: 38.95 - YALOVA ÜNİVERSİTESİ

PERFORMANS HEDEFİ		FAALİYETLER		SORUMLU BİRİMLER
1	Mevcut yapıların sürdürülebilir bir şekilde hizmet vermesi sağlanacaktır.	1	Hizmet binalarının işletilmesi faaliyeti	<ul style="list-style-type: none"> ✓ Strateji Geliştirme Daire Başkanlığı ✓ Yapı İşleri ve Teknik Daire Başkanlığı ✓ İdari ve Mali İşler Daire Başkanlığı
		2	Hizmet binalarının bakım onarım faaliyeti	Yapı İşleri Daire Başkanlığı
2	Yeni yapıların inşası ve alt yapı için gerekli çalışmalar yapılacaktır.	3	Bina yapım faaliyeti	Yapı İşleri Daire Başkanlığı
			Alt yapı faaliyeti	
			Etüt proje faaliyeti	
			Hizmet alanlarının engelsiz hale getirilmesi faaliyeti	
3	Derslik ve laboratuvarların fiziki imkânları iyileştirilecektir	4	Derslik ve Laboratuvarların donanım ve tefrişatı faaliyeti	İdari ve Mali İşler Daire Başkanlığı



PERFORMANS HEDEFİ		FAALİYETLER		SORUMLU BİRİMLER
4	Üniversitemiz bilişim sistemin geliştirilmesi için gerekli bilgi işlem faaliyetleri gerçekleştirilecektir.	5	Bilişim sistemlerinin kurulması faaliyeti	Bilgi İşlem Daire Başkanlığı
			Bilgi işlem faaliyetleri kapsamında gerçekleştirilen destek, bakım-onarım ve güncelleme faaliyeti	
5	Kütüphanenin sahip olduğu yayın sayısı artırılabacaktır	6	Kütüphane kaynaklarının artırılması faaliyeti	Kütüphane ve Dokümantasyon Daire Başkanlığı
6	Eğitim ve öğretimin niteliğini artırılabacaktır.	7	Akademik ve İdari Hizmetlerin Geliştirilmesi ve Yürütülmesi Faaliyeti	<ul style="list-style-type: none"> ✓ Akademik Birimler ✓ Öğrenci İşleri Daire Başkanlığı
7	Öğrencilerin motivasyonunu ve kurumsal bağlılığını arttırmaya yönelik etkinlikler düzenlenecektir.	8	Öğrencilere yönelik sosyal, kültürel ve sportif faaliyetler	Sağlık Kültür ve Spor Daire Başkanlığı
8	Yabancı dil eğitim ve öğretim niteliğini artırılabacaktır.	9	Öğrencilerin yabancı dilde eğitim öğretim imkânlarının artırılması faaliyeti	<ul style="list-style-type: none"> ✓ Akademik Birimler ✓ Öğrenci İşleri Daire Başkanlığı ✓ Personel Daire Başkanlığı
9	Öğrenci ve personel hareketliliği %20 oranında artırılabacaktır	10	Öğrenci ve personel hareketliliğinin artırılması faaliyeti	Dış İlişkiler Koordinatörlüğü



PERFORMANS HEDEFİ		FAALİYETLER		SORUMLU BİRİMLER
10	Uzaktan Eğitim İmkânları %10 artırılabacaktır.		Uzaktan Eğitim faaliyeti	Uzaktan Eğitim Uygulama ve Araştırma Merkezi
11	Staj, iş başında eğitim ve kariyer planlaması çalışmaları artırılabacaktır		Kariyer Planlaması Çalışmaları Faaliyeti	Akademik Birimler
			Uygulamalı eğitim imkânlarını artırılması faaliyeti	
12	Bilimsel Yayınları Sayı ve Nitelik Olarak Artırılabacaktır.		Bilimsel yayın faaliyeti	Akademik Birimler
13	Bilimsel Araştırma Projelerini Sayı ve Nitelik Olarak Artırmak.		Bilimsel araştırma faaliyeti	<ul style="list-style-type: none"> ✓ Akademik Birimler ✓ Bilimsel Araştırma Projeleri Birimi (BAP)
14	Enstitülerin araştırma faaliyeti desteklenecektir. (Lisansüstü eğitimin niteliği artırılabacaktır.)		Araştırmaların etkinliğinin artırılması faaliyeti	Enstitüler
15	Öğretim elemanları ile Merkezi Araştırma Laboratuvarının bilimsel araştırma faaliyetleri artırılabacaktır.		Bilimsel araştırma altyapısını geliştirme faaliyeti	<ul style="list-style-type: none"> ✓ Akademik Birimler ✓ Merkez Araştırma Laboratuvarı
16	Üniversite sanayi işbirliği ve AR-GE faaliyetleri desteklenecektir.		Üniversite Sanayi işbirliğinin geliştirilmesi faaliyeti	Merkez Araştırma Laboratuvarı
			AR-GE çalışmalarının artırılması faaliyeti	<ul style="list-style-type: none"> ✓ Akademik Birimler ✓ Merkez Araştırma Laboratuvarı ✓ Bilim ve Teknoloji Uygulama ve Araştırma Merkezi (YÜBİTAM)



PERFORMANS HEDEFİ		FAALİYETLER		SORUMLU BİRİMLER
17	Girişimciliğe ve Yenilikçiliğe yönelik farkındalığın artırılması sağlanacaktır.		Girişimciliğin geliştirilmesi faaliyeti	<ul style="list-style-type: none"> ✓ Akademik Birimler ✓ Sağlık, Kültür ve Spor Daire Başkanlığı ✓ Girişimcilik ve İşletmecilik Uygulama ve Araştırma Merkezi (YÜGİM)
18	Bireylerin kişisel gelişimlerini destekleyecek faaliyetler artırılabacaktır.		Yaşam boyu eğitim faaliyeti	Sürekli Eğitim Uygulama ve Araştırma Merkezi (YÜSEM)
19	Bölgenin sosyo-ekonomik yapısına katkı sağlayacak projeler geliştirilecektir.		Proje geliştirme faaliyeti	<ul style="list-style-type: none"> ✓ Akademik Birimler ✓ Enstitüler ✓ Bilimsel Araştırma Projeleri Birimi (BAP)
20	Yerel ve Bölgesel büyümeyi sağlayacak, sosyo-kültürel, sportif ve sanatsal faaliyetler gerçekleştirilecektir.		Topluma yönelik sosyo-kültürel, sportif ve sanatsal etkinliklerin artırılması faaliyetleri	<ul style="list-style-type: none"> ✓ Sanat ve Tasarım Fakültesi ✓ Sağlık, Kültür ve Spor Daire Başkanlığı ✓ Kütüphane ve Dokümantasyon Daire Başkanlığı
21	Çalışanlara sunulan sosyal imkânlar artırılabacaktır.		Çalışanların motivasyonlarının ve yetkinliklerinin artırılması faaliyeti	<ul style="list-style-type: none"> ✓ Personel Daire Başkanlığı ✓ Sağlık, Kültür ve Spor Daire Başkanlığı
			Sağlık hizmetlerinin yürütülmesi faaliyeti	<ul style="list-style-type: none"> ✓ Sağlık, Kültür ve Spor Daire Başkanlığı
22	İç kontrol ve risk yönetimine yönelik farkındalık artırılabacaktır.		Kalite güvence sistemi ile İç kontrol ve risk yönetimi etkinliğinin artırılması faaliyeti	<ul style="list-style-type: none"> ✓ Strateji Geliştirme Daire Başkanlığı ✓ Kalite Koordinatörlüğü ✓ İç Denetim Birimi
23	Üniversitemizin ulusal ve uluslararası tanıtımına yönelik çalışmalar yapılacaktır.		Tanıtım faaliyeti	Basın, Yayın ve Halkla İlişkiler Müdürlüğü